

# Veranstaltungstipps

bis Oktober 2016

Eschwege

Meinhard

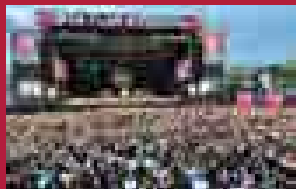
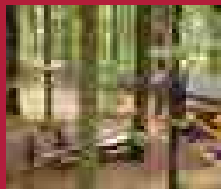
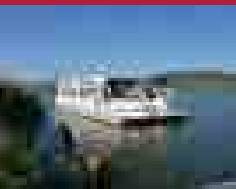

Veranstaltungen online: [www.werratal-tourismus.de](http://www.werratal-tourismus.de)

# Ausstellungen / Märkte

Alle Angaben ohne Gewähr!

**Hochzeitshaus Eschwege** Lichthof, Vor dem Berge  
Mo - Do 9:00 - 13:00 Uhr, Mo 14:00 - 16:00 Uhr,  
Do 14:00 - 17:30 Uhr, Fr 9:00 - 12:00 Uhr

08.04. - 03.06.16 Bilderausstellung **Eva Kwasniewska**  
24.06. - 02.09.16 Bilderausstellung **Club Rouge** (s. Seite 24)  
09.09. - 04.11.16 Fotoausstellung „**Spiegel der Seele**“ (s. Seite 48)

**Volkshochschule Eschwege** Aula, Vor dem Berge  
Mo - Mi 8:30 - 15:30 Uhr, Do 8:30 - 17:00 Uhr, Fr 8:30 - 12:00 Uhr

13.05. - 09.06.16 Wanderausstellung **25 Jahre Deutsche Einheit**  
(Info: <http://www.urlaub-werratal.nordhessen.de/de/wanderausstellung>)

**Schwämer Weißstickerei Eschwege** Boyneburger Tor 3, auf Anfrage

01.05. - 31.10.16 **edel & WEISS, Stickerei vom Feinsten**  
Schwämer Weißstickerei von Luzine Happel  
Eintritt: 4,00 €, Infos [www.luzine-happel.de](http://www.luzine-happel.de)  
[leuchtbergverlag@aol.com](mailto:leuchtbergverlag@aol.com), Tel.: 05651 32233

Viele geschickte Hände haben wahre Meisterwerke der Stickkunst entstehen lassen.

**Marktkirche St. Dionys Eschwege** Marktplatz  
täglich geöffnet, 10:00 - 18:00 Uhr

25.06. - 24.09.16 Fotoausstellung **GLAS und GLAUBE** (s. Seite 24)

**Wochenmarkt in Eschwege** Obermarkt  
mittwochs und samstags 7:00 - 13:00 Uhr

Frisches Gemüse, Obst, Blumen, Eier, Fleisch- und Wurstwaren, auch leckere regionale Hausmacher Spezialitäten, wie die „Ahle Wurscht“, Geflügel, Wild, Fisch, Waren direkt vom Hofladen, Gewürze und Backwaren

**Hospizflohmarkt Eschwege** Grüner Weg 2  
1. + 3. Wochenende im Monat freitags 13:00 - 15:00 Uhr, samstags 9:00 - 13:00 Uhr

Porzellan, Gläser, Dekoartikel, Kleider, Bücher, Tisch- und Bettwäsche sowie vieles andere mehr werden zugunsten der Hospizgruppe Eschwege e.V. angeboten.

## Sehr geehrte Leserin, sehr geehrter Leser,

lassen Sie sich inspirieren! Unsere Veranstaltungstipps machen Lust auf Kulturveranstaltungen, Vorträge, Ausstellungen, Sport- und Familien-Veranstaltungen, Museumsbesuche, geführte Wanderungen, Erlebnis-Stadtführungen, Museumsbesuche, auf eine Kletterpartie im Kletterwald, auf eine Rundfahrt mit dem Ausflugsschiff Werranixe auf dem Werratalsee, auf eine Kanu- oder Radtour, auf das Maislabyrinth und vieles mehr.

### Erlebnis-Stadtführungen köstlich – kulinarisch – skurril!

Lassen Sie sich von mittelalterlich gewandeten Persönlichkeiten ver- oder bezaubern, historisch-spielerisch die Geschichte näher bringen und kulinarisch verwöhnen. Entdecken Sie Gewohntes auf ungewohnte Weise!

**Bitte beachten Sie die Anzeigen. Wir danken den Inserenten für die Unterstützung bei der Herausgabe der Veranstaltungstipps.**

**Viel Spaß beim Stöbern in den  
Veranstaltungstipps wünscht Ihnen  
Ihr Service Team  
der Tourist-Information**

Noch mehr - und immer aktuell:  
im Online-Veranstaltungskalender  
[www.werratal-tourismus.de](http://www.werratal-tourismus.de)

## Tickets & Gutscheine in der Tourist-Information

### Ihre Vorverkaufsstelle für:

Kulturveranstaltungen • Theater • Festivals  
Konzerte ob Klassik, Rock oder Pop • und vieles mehr...  
in der Region oder auch bundesweit



### Gutscheine:

Eschweger Einkaufsgutschein • Ausflugsschiff Werranixe  
Gastflüge Segelfluggplatz Eschwege • Kletterwald Leuchtberg  
Kanutouren auf der Werra • Werratal-Therme • Salzgrotte

**ReserviX**  
Mit uns die besten Karten.



### Öffnungszeiten Mai - September

Montag - Freitag 9:00 - 18:00 Uhr

Samstag 10:00 - 13:00 Uhr

### Öffnungszeiten Oktober - April

Montag - Freitag 9:00 - 16:30 Uhr



**STADTHALLE**  
ESCHWEGE

### Tourist-Information Eschwege • Meinhard

Hospitalplatz 16 • 37269 Eschwege  
Telefon 05651 331985  
[www.werratal-tourismus.de](http://www.werratal-tourismus.de)



**NEU**  
**BikeCenter**  
E-Bike Verkauf & Verleih  
Bikeshop & Equipment  
Training Werkstatt  
geführte Touren  
Soodener Str. 9 / 37269 Eschwege  
Direkt an der **B27** in Eltmannshausen  
[www.bikeacademy-werra-meissner.de](http://www.bikeacademy-werra-meissner.de)



Ihr Eschweger  
**espada**  
Freizeitbad

Saunalandschaft · Fitnessstudio · Solarium  
Kinder-Erlebnisbereich · Wasserrutschen  
Fitness-Relax-Becken · Sportbecken

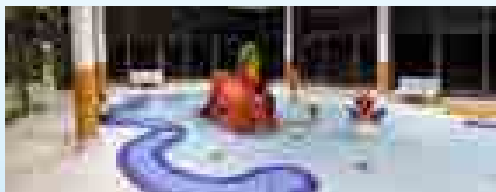

Wir freuen uns  
auf Ihren Besuch

espada Freizeitbad  
Goldbachstraße 55 · 37269 Eschweger  
Telefon 0 56 51 80 72 89  
info@espada.de · www.espada.de

## Mai

### 01.05. Sonntag

08:00 - 17:00 Uhr **Eschweger Antik- und Sammlermarkt**, Festplatz Werdchen

10:30 Uhr **Stadtführung in Eschweger: Fachwerk, Türme und der Dietemann**  
Treffpunkt: Tourist-Info, Hospitalplatz 16. Preis: 4,00 €, Kinder bis 14 J. 2,00 €

10:30 Uhr **FFH-Erlebnistour „Eschweger Fachwerk-Schätze und die Werranixe“**  
Mehr als 1.000 Fachwerkhäuser erwarten Sie in Eschweger, die Sie bei einer kurzweiligen Stadtführung kennen lernen. Anschließend erleben Sie das Werratal anlässlich einer Rundfahrt mit dem Ausflugsschiff Werranixe auf dem Werratalsee. Buchungen über [www.ffh-erlebnistouren.de](http://www.ffh-erlebnistouren.de)

**FFH ERLEBNISTOUR**

14:00 Uhr **KINDERKINO Bibi & Tina 3 - Mädchen gegen Jungs**

Eintritt: 3,00 €, Ort: Cinemagic Kino, Friedrich-Wilhelm-Str. 27, Eschweger

### 03.05. Dienstag

10:30 Uhr **Stadtführung in Eschweger: Fachwerk, Türme und der Dietemann**  
Treffpunkt: Tourist-Info, Hospitalplatz 16. Preis: 4,00 €, Kinder bis 14 J. 2,00 €

### 04.05. Mittwoch

15:00 Uhr & 20:00 Uhr **MITTWOCHSKINO Südafrika - Der Kinofilm**

Eintritt: 5,00 € / 6,50 €, Ort: Cinemagic Kino, Friedrich-Wilhelm-Str. 27, Eschweger

### 05.05. Donnerstag

10:30 Uhr **Himmelfahrt im Botanischen Garten**

Mit allen Eschweger Kirchengemeinden und dem Posaunenchor. Im Anschluß Beisammensein mit Bratwurst und Erfrischungen Ort: Botanischer Garten, Boyneburger Str./Gartenstr., Eschweger

14:00 Uhr **Durch Parks und Gärten - Frühlingsspaziergang in Eschweger** **A**

Schlosspark, Anlagen, Botanischer Garten, wechselvolle Geschichte(n) und so manche Besonderheit wie Gingko, Flügelnuss, Mammutbaum oder der Sophien-Garten, einem Klostergarten nachempfunden. Dauer: 1,5 - 2 Std., Preis: Erwachsene 5,00 €, Kinder 3,00 €



### 06.05. Freitag

10:00 Uhr **Geführte Radtour: Kneipp-Radtour zu „Sole“ und „Salz“** **A**

Von Eschweger über Jestädt (Natur-Wassertretstelle) und Kleinvach (Kneipp-Wassertretanlage) nach Bad Sooden-Allendorf und zurück nach Eschweger. Strecke: ca. 35 - 40 km, Dauer: 4 - 5 Stunden, Preis: 7,00 € pro Person

10:30 Uhr **Lust auf Brauerei?!** **A**

Mit dem Mönch durch die Eschweger Klosterbrauerei. Hier zeigen sich Tradition und moderne Technik. Der Bierbrauer Harry Triller führt Sie durch die Brauerei. Verkostung mit Zwickelbier im Gewölbekeller und anschließender Filmvorführung. Dauer: ca. 1,5 Stunden. Preis: 6,50 €, Kinder bis 10 Jahre frei.



**A - Anmeldung bis 1 Tag vorher: Tel. 05651 331985**

## 06.05. Freitag

### 16:00 Uhr Erlebnis-Stadtführung in Eschwege: Mit Marie, der



**Eschweger Waschfrau, durch die Stadt** **A**  
„Eschweger Seife“ und „Werdchen“ sind bedeutende Relikte aus alter Zeit. Kommen Sie mit der Waschfrau Marie auf eine phantasievolle Führung durch das Herz Eschweges und lassen Sie sich Geschichte und Kultur im Wandel der Zeit näher bringen. Dauer: ca. 1,5 Stunden, Preis: Erwachsene 5,00 €, Kinder 3,00 €

### 20:00 Uhr Lesebühne

Die Lesebühne in der Schlüsselblume bringt alle zusammen, die gerne schreiben und ihre Texte vortragen. Auch Liedermacher sind eingeladen. Eintritt: 2,00 €, Vortragende frei, Ort: Schlüsselblume e. V., Taschengasse 4, Eschwege-Niederhone

## 07.05. Samstag

### 18:00 Uhr Erlebnis-Stadtführung: Hexen, Folter, Scheiterhaufen **A**



1657: Catharina Rudeloff lebt friedlich in der Stadt, bis sie der Hexerei bezichtigt wird! Nur warum geschieht das? Ist ihr noch zu helfen? Oder wird sie gar „peinlich“ befragt? Diese spannende Tour gewährt Ihnen Einblick in die Zeit der Hexenverfolgung und in Eschweger Hexenprozesse. Sie führt Sie zu den Wohnhäusern der „Hexen“, zu ihren Kerkern und der Richtstätte. Dauer: ca. 1,5 Std., Preis: 5,00 €

### 18:00 Uhr Musikalische Vesper

Es spielt Anastasie Kovbyk. Eintritt frei, um eine Spende wird gebeten. Ort: Marktkirche, Marktplatz, Eschwege

## 08.05. Sonntag

### 10:30 Uhr Stadtführung in Eschwege: Fachwerk, Türme und der Dietemann

Treffpunkt: Tourist-Info, Hospitalplatz 16. Preis: 4,00 €, Kinder bis 14 J. 2,00 €

Eschwege  überrascht

**THÜRINGER  
STRABEN-FEST &  
VERKAUFSOFFENER  
SONNTAG & EAA**

Die Händler der Thüringer Straße laden zu 1.900 Metern Leistungsschau mit zahlreichen Sonderaktionen ein.

In der Innenstadt findet die Eschweger Automobilausstellung statt und die Händler öffnen zum verkaufsoffenen Sonntag.

**08.05.2016**  
12:00 - 18:00 Uhr      Infos: [www.stadtmarketing-eschwege.de](http://www.stadtmarketing-eschwege.de)

Initiative **Stadtmarketing** Eschwege

### 14:00 Uhr Pflanzenmarkt in Neuerode

Angeboten werden selbst gezogene Pflanzen, Ableger von Stauden und Kräutern sowie Kübelpflanzen. Ort: Naturfreundehaus, Meinhardsrud 3, Meinhard-Neuerode

### 14:00 Uhr KINDERKINO Die Winzlinge - Operation Zuckerdose

Eintritt: 3,00 €, Ort: Cinemagic Kino, Friedrich-Wilhelm-Str. 27, Eschwege

## 10.05. Dienstag

### 10:30 Uhr Stadtführung in Eschwege: Fachwerk, Türme und der Dietemann

Treffpunkt: Tourist-Info, Hospitalplatz 16. Preis: 4,00 €, Kinder bis 14 J. 2,00 €

## 10.05. Dienstag

### 14:00 Uhr Sonderführung im Heimatmuseum Meinhard-Schwebda **A**

Wissen Sie wie ein Klassenzimmer früher aussah, welche Fernsprechapparate verwendet wurden oder wie das Handwerk vergangener Tage funktionierte? Im Museum zum Anfassen können Sie viel Interessantes erfahren, erleben und ausprobieren! Kein Eintritt, das Museum freut sich über eine Spende.

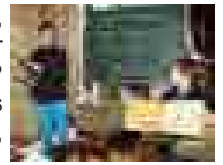

## 11.05. Mittwoch

### 15:00 Uhr & 20:00 Uhr MITTWOCHSKINO Hail, Caesar!

Eintritt: 5,00 € / 6,50 €, Ort: Cinemagic Kino, Friedrich-Wilhelm-Str. 27, Eschwege

### 19:30 Uhr „Rund um Schlaganfall, Risiko u. neue Behandlungsmethoden“

Der Schlaganfall mit seiner typischen Symptomatik - was gibt es Neues zu den Risikofaktoren und deren Minderung? Referent: Dr. med. Carsten Schröter, Chefarzt der Neurologie, Klinik Hoher Meißner, Bad Sooden-Allendorf. Eintritt: 2,00 €, Mitglieder des Kneipp Vereins frei Ort: Seniorenwohnheim Brückentor, Vor dem Brückentor, Eschwege

### 19:30 Uhr Spiele-Treff Eschwege

In gemütlicher Runde können hier neue und „alte“ preisgekrönte und experimentelle Gesellschaftsspiele sowie bekannte und neue Kartenspiele ausprobiert werden. Was gespielt wird bestimmen Sie. Spiele bitte mitbringen. Ort: Volkshochschule Eschwege, Raum 009, Vor dem Berge 1, Eschwege

## 12.05. Donnerstag

### 14:00 Uhr Geführte E-Rad-Tour für Leib und Seele

Gefahren werden 50-70 km mit einem kulinarischen Stopp (nicht im Preis inkl.) Treffpunkt: Velo Mangold, Hinter der Mauer 2 in Eschwege, Preis: 10,00 € pro Person mit eigenem E-Bike, mit Leihrad 19,00 € pro Person und für Radler, die bei Velo Mangold ihr Bike gekauft haben, ist die Tour kostenfrei. Anmeldung bis Mittwochnachmittag unter Tel. 05651 754020

## 13.05. Freitag

### 15:00 - 17:00 Uhr Seniorennachmittag

Ort: Rathaussaal Eschwege, Obermarkt 22, Eschwege

## Werra-Kanu

Kanuspaß auf der Werra - das besondere Naturerlebnis für Familien, Gruppen, Vereine, ... 

- Kanus & Kajaks
- Raftingboote
- Kanu-Schnuppertouren
- Fackelfahrten
- und vieles mehr

Wir freuen uns auf Sie!

Kanustation Eschwege, Tel. 05651 3356390

Kanustation Creuzburg, Tel. 036926 72679

[www.werra-kanu.de](http://www.werra-kanu.de)

**A - Anmeldung bis 1 Tag vorher: Tel. 05651 331985**

### 13.05. Freitag

#### 15:30 Uhr Kinder-/Familien-Stadtführung: Eschweger Superlative **A**



Nach Perfektion und nach etwas Außergewöhnlichem zu suchen gehört zur Natur der Menschen. „Nothing but the best“ lautet die Devise. Auch Eschwege hat vieles Exklusives und Einmaliges zu bieten! Bei dieser Stadtführung finden wir heraus, was unsere Stadt und das Guinness Buch der Rekorde verbindet. Wir lernen ganz besondere, geheimnisvolle, versteckte und anscheinend auch gut bekannte Orte und Gebäude neu kennen,

wir erfahren ihre Geschichten und stellen unsere TOP TEN zusammen.

Dauer: ca. 1,5 Stunden, Preis: Erwachsene: 5,00 €, Kinder: 3,00 €

#### 20:00 Uhr Hugo Scholz & Jazz 4 Four **Tickets**

Hugo Scholz & Jazz 4 Four präsentieren vor allem den Soul, Funk und Blues im Jazz. Das Repertoire der Band enthält Kompositionen aus mehreren Jahrzehnten. Einlass: 19:00 Uhr, Eintritt: VVK 14,00 €, Mitglieder 7,50 € an der AK, Ort: Kulturfabrik E-Werk, Mangelgasse 19, Eschwege

### 14.05. Samstag

#### 11:00 Uhr FFH-Erlebnistour „Auf Entdeckertour im Leuchtbergwald“



Bei einer Geocaching-Tour geht es auf eine besondere Schatzsuche im Leuchtbergwald. Unter fachkundiger Anleitung werden die Caches gesucht, und am Ende wartet eine tolle Überraschung in der Schatzkiste.

Im Anschluss geht es im Kletterwald Leuchtberg hoch hinaus! Auf 5 Parcours kommen Sie den Baumwipfeln ganz nahe und erleben die Bäume einmal aus einer ganz anderen Perspektive. Buchung über [www.ffh-erlebnistouren.de](http://www.ffh-erlebnistouren.de)

#### 13:00 - 18:00 Uhr Pflingstfliegen mit Modellflugzeugen

Fliegetreffen mit Schaufliegen und Tag der offenen Tür. Ort: Modellflugplatz bei der Kleinen Kuppe (über Langenhainer Weg), Eschwege

#### 18:00 Uhr Musikalische Vesper

Es spielt der Posaunenchor Eschwege. Der Eintritt ist frei, um eine Spende wird gebeten. Ort: Marktkirche, Marktplatz, 37269 Eschwege

#### 19:00 - 21:00 Uhr Whisky-Tasting an Bord der WERRANIXE

Bei gemütlicher Abendstimmung an Bord der Werranixe wird Sie Whiskysommelier Hans Strenge in die Welten des schottischen Single Malt Whiskys entführen. Preis: 28,00 € pro Person (Mindestalter ab 18 Jahre)  
Anmeldung: Tel. 05651 338032 oder online unter [www.werranixe.de](http://www.werranixe.de)

#### 20:00 Uhr Oldie-Abend

Tanz für die reifere Jugend mit den besten Hits der 70er, 80er und 90er Jahre. Eintritt: frei, Ort: Hotel „Zur Struth“, Struthkeller, Struthstraße 7a, Eschwege

### 15.05. Sonntag

#### 10:00 - 18:00 Uhr Pflingstfliegen mit Modellflugzeugen

Fliegetreffen mit Schaufliegen und Tag der offenen Tür. Ort: Modellflugplatz bei der Kleinen Kuppe (über Langenhainer Weg), Eschwege

#### 10:30 Uhr Stadtführung in Eschwege: Fachwerk, Türme und der Diemann

Treffpunkt: Tourist-Info, Hospitalplatz 16. Preis: 4,00 €, Kinder bis 14 J. 2,00 €

### 15.05. Sonntag

#### 14:00 Uhr FFH-Erlebnistour „Fachwerkstadt Eschwege - Mit dem Zimmermann auf der Walz“

In Eschwege gibt es ca. 1000 Fachwerkhäuser. Aber was erzählen uns die Häuser aus der Vergangenheit wirklich? Nehmen Sie bei dieser spannenden Stadtführung das Fachwerkensemble in der Altstadt genauer unter die Lupe und begleiten Sie den „Zimmermann“ in eine Welt von alten Traditionen, Schnitzereien und Symbolik. Buchung über [www.ffh-erlebnistouren.de](http://www.ffh-erlebnistouren.de)



#### 14:00 Uhr KINDERKINO Hilfe, ich habe meine Lehrerin geschrumpft

Eintritt: 3,00 €, Ort: Cinemagic Kino, Friedrich-Wilhelm-Str. 27, Eschwege

#### 20:00 Uhr Leuchtbergkirmes in Niederdünzabach

Tanz mit der Partyband „RED“, Ort: Festplatz Niederdünzabach

### 16.05. Montag

#### 11:00 Uhr Leuchtbergkirmes in Niederdünzabach

Frühschoppen mit musikalischer Begleitung, Ort: Festplatz Niederdünzabach

#### 11:00 Uhr Gottesdienst „Luther und die Freiheit“ in Meinhard-Frieda

Infos: Tel. 05651 20223, Ort: Ev. Kirche Meinhard-Frieda, Am Anger, Frieda

#### 15:00 Uhr Erlebnis-Stadtführung in Eschwege: Durch Brückenhausen - das ehemalige Industrieviertel **A**

Hier an der Werra waren Gerber, Schuster, Müller und Leimsieder zu Hause. Große Fachwerkhäuser und Lohgerberscheunen erinnern an ein verloren gegangenes Handwerk. Dauer: 1,5 - 2 Std., Preis: 5,00 €, Kinder 3,00 €

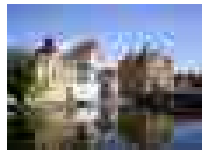

### 17.05. Dienstag

#### 10:30 Uhr Stadtführung in Eschwege: Fachwerk, Türme und der Diemann

Treffpunkt: Tourist-Info, Hospitalplatz 16. Preis: 4,00 €, Kinder bis 14 J. 2,00 €

### 18.05. Mittwoch

#### 15:00 Uhr & 20:00 Uhr MITTWOCHSKINO Ungezähmt - Von Mexiko bis Kanada

Eintritt: 5,00 € / 6,50 €, Ort: Cinemagic Kino, Friedrich-Wilhelm-Str. 27, Eschwege

### 19.05. Donnerstag

#### 14:00 Uhr Geführte E-Rad-Tour für Leib und Seele (siehe 12.05.2016)

*Seerundfahrt*

werranixe.de

Rundfahrten von  
April bis Oktober

Die Familie Bretschneider und die Crew der „Werranixe“ heißen Sie herzlich willkommen bei einer ca. einstündigen Rundfahrt. Wir verwöhnen Sie aus der Bordküche mit kleinen Snacks, Tagesspeisen und Getränken. Ein tolles Erlebnis, steigen Sie ein!

**Sommerfahrplan: Mai - September**  
 täglich 14:00/15:00/16:00/17:00 Uhr ab Meinhard-Schwebda, Ostufer  
 täglich 14:30/15:30/16:30 Uhr ab Eschwege, Südufer  
 auf Vorreservierung für Gruppen und Feierlichkeiten auch außerhalb des Fahrplans  
 Fahrplanänderungen unter Vorbehalt

Service-Telefon 05651 338032 · [www.werranixe.de](http://www.werranixe.de)



**Tickets - Tourist-Information: Tel. 05651 331985**

**A - Anmeldung bis 1 Tag vorher: Tel. 05651 331985**

## 20.05. Freitag

### 14:00 Uhr Erlebnis-Stadtführung in Eschwege: Denk mal, ein Denkmal! **A**



Begeben Sie sich auf eine Entdeckungstour von einem Denkmal zum nächsten mit einem Streifzug durch die wechselvolle Geschichte der Stadt Eschwege. Besuchen Sie den Sockel des Germania-Denkmal und Turnvater Jahn oder Kaiserin Theophanu. Dauer: 1,5 - 2 Std., Preis: 5,00 €, Kinder 3,00 €

## 21.05. - 22.05. Samstag - Sonntag

### Frühjahrsregatta der Segler auf dem Werratalsee, Südufer

Werratalsee Segelclub 1969 Eschwege e.V., Infos: Tel. 05651 60572

## 21.05. - 22.05. Samstag - Sonntag

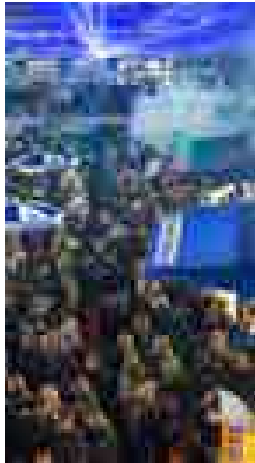

### 21. - 22.05.2016 Brauereifest in der Eschweiger Klosterbrauerei

Auf dem Brauereihof in der  
Innenstadt wird zünftig gefeiert!

**Samstag, 21.05.2016**  
ab 20 Uhr „Blaue Nacht“  
mit DJ-Beats unter freiem Himmel

**Sonntag, 22.05.2016**  
ab 11 Uhr Tag der offenen Brauerei  
mit der Band „Watzmann“ und  
vielen Aktionen rund ums Bier

## 21.05. Samstag

### 10:00 Uhr & 14:00 Uhr Geführte SEGWAY-Tour in Eschwege: Rund um den Werratalsee **A**

Auf dieser Tour entdecken Sie mit dem SEGWAY den Werratalsee und das Werratal. Nach einer fachkundigen Einweisung starten Sie zur Umrundung des Sees. Teilnahmevoraussetzungen: Mindestalter 15 Jahre, Mofa-, Motorrad- oder PKW-Führerschein, Gewicht zwischen 45 und 110 kg. Dauer: ca. 2 Std. (inkl. Einweisung und SEGWAY-Parcours), Preis: 49,00 € pro Person inkl. Fahrradhelm

### 10:30 - 14:00 Uhr Geologische Radwanderung vom Werra-Gold zum Weißen Gold

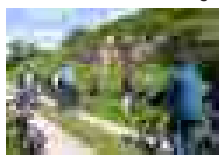

Auf einer Fahrradtour, begleitet vom Geologen Diethard Lindner, entlang der Werra von Eschwege nach Bad Sooden-Allendorf, werden rund 400 Mio. Jahre Erdgeschichte durchradelt. Anmeldung und Infos unter Tel. 05651 952125 oder [www.naturparkmeissner.de](http://www.naturparkmeissner.de), Preis: 5,00 € pro Person

### 14:00 Uhr Kinderfest in Motzenrode

Infos: Tel. 05651 6129, Ort: Sportplatz Meinhard-Motzenrode

### 15:00 - 17:30 Uhr Offener Kindernachmittag

Wir organisieren Kinderspiele wie z. B. gemeinsam Malen, Geländespiele, Flöße bauen u. v. m. Der Eintritt ist frei. Anmeldung unter Tel. 05651 9926210 Ort: Werratalsee Naturcamp Meinhard, Am Seepark 1, Meinhard

10

## 21.05. Samstag

### 15:00 Uhr & 20:00 Uhr 60-jähriges Jubiläum des Spielmannszuges Werratal 1956 e.V.

Große internationale Musikshow mit namhaften Showbands aus dem In- und Ausland. Kartenvorverkauf unter [ticket-musikshow@sz-werratal.de](mailto:ticket-musikshow@sz-werratal.de). Eintritt: 15,00 €, Kinder von 6-12 Jahre 13,50 €, Ort: Sporthalle Berufliche Schulen / Oberstufengymnasium Eschwege, Südring 37, Eschwege

### 15:00 Uhr Stadt-Rallye durch Eschwege **A**

Eschweges Altstadt einmal ganz anders erleben. Mit GPS-Geräten die Besonderheiten Eschweges bei einer Stadtrallye erkunden, wie z.B. den Lohgerberbrunnen, den Sophiengarten und vieles mehr. Dauer ca. 1,5 - 2 Std., Preis: 5,00 € (ab 9 J.)

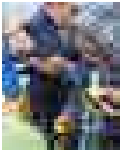

### 18:00 Uhr Musikalische Vesper

Es spielen Stefan Vörding (Trompete) und Max Göllner (Orgel). Der Eintritt ist frei, um eine Spende wird gebeten. Ort: Marktkirche, Marktplatz, Eschwege

### 19:00 - 21:00 Uhr Abendfahrt mit der WERRANIXE auf dem Werratalsee

Stimmungsvolle Fahrt in den Sonnenuntergang mit Begrüßungsaperitif, Abendbuffet und Dessert sowie Rundfahrt mit Unterhaltungsprogramm.

Preis: 25,90 €, Kinder 4 - 14 Jahre 12,00 €,

Anmeldung: Tel. 05651 338032

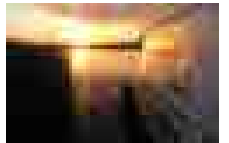

## 22.05. Sonntag

### 04:00 Uhr Guten Morgen Führung auf die Leuchtberge **A**

Eine Führung für lauffreudige Frühaufsteher und für alle Sinne. Erleben Sie vom Bismarcktum aus den Sonnenaufgang oder je nach Wetterlage eine reizvolle Nebelstimmung. Zurück in der Altstadt besteht die Möglichkeit eines kleinen Frühstücks in der Marktkirche. Dauer: ca. 3 - 4 Std., Preis: 6,50 € (exkl. Frühstück)

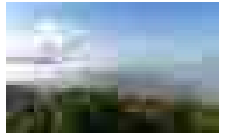

### 10:30 Uhr Stadtführung in Eschwege: Fachwerk, Türme und der Dietemann

Treffpunkt: Tourist-Info, Hospitalplatz 16. Preis: 4,00 €, Kinder bis 14 J. 2,00 €

### 10:30 Uhr Gottesdienst mit After Church Party

Der Gottesdienst wird von den Konfirmanden gestaltet. Anschließend gibt es Essen, Getränke, Gespräche und Musik mit den Sonnenmotten. Eintritt frei. Infos unter Tel. 05651 227884 Ort: Schlüsselblume e. V., Taschengasse 4, Eschwege-Niederhone

### 11:00 Uhr Gospel-Gottesdienst mit „Gospelcross“

Gottesdienst mit anschl. Turmfest und einem virtuellen Spaziergang zu den „Türmen unserer“ Stadt um 14:00 Uhr. Ort: Kreuzkirche Eschwege, Augustastr. 34

### 11:00 - 17:00 Uhr Kunst- und Töpfermarkt

Viele Kunsthandwerker/innen und Künstler/innen der Region bieten ihre Produkte an, verschiedene Kinderaktivitäten von Eselkutschfahrten bis Kinderschminken, Musik- und Tanzeinlagen begleiten den Markt und selbstverständlich werden kulinarische Köstlichkeiten süß und herzhaft angeboten. Eintritt: frei, Ort: Freie Waldorfschule, Eisenbahnstraße 1-11, Eschwege

### 14:00 Uhr KINDERKINO Alvin & die Chipmunks - Road Chip

Eintritt: 3,00 €, Ort: Cinemagic Kino, Friedrich-Wilhelm-Str. 27, Eschwege

**A - Anmeldung bis 1 Tag vorher: Tel. 05651 331985**

11

## 22.05. Sonntag



### 15:00 Uhr Erlebnis-Kinder-/Familienstadtführung in

#### Eschwege: Königshof und schwarzer Mann **A**

Fühlen und sehen Sie Handwerksmaterial zur Lederherstellung und Produkte der erfolgreichen Woll- und Leinweberei, hören Sie spannende Geschichten, staunen Sie über Gauklertricks, naschen Sie wie die Kinder von damals. Dauer: 1,5 Std., Preis: 5,00 €, Kinder 3,00 €

### 18:00 Uhr Musikschule im Fokus: „Kimkoi“

Konzert mit dem Populärmusiker und Singer/Songwriter Michael Schock und Lars Buchenau. Eintritt 5,00 €, für Musikschüler bis 18 Jahre frei  
Ort: Musikschule Werra-Meißner, Sophienplatz 3, Eschwege

## 24.05. Dienstag

### 10:30 Uhr Stadtführung in Eschwege: Fachwerk, Türme und der Diemann

Treffpunkt: Tourist-Info, Hospitalplatz 16. Preis: 4,00 €, Kinder bis 14 J. 2,00 €

## 25.05. Mittwoch

### 15:00 Uhr & 20:00 Uhr MITTWOCHSKINO Carol

Eintritt: 5,00 € / 6,50 €, Ort: Cinemagic Kino, Friedrich-Wilhelm-Str. 27, Eschwege

### 19:30 Uhr Spiele-Treff Eschwege

In gemütlicher Runde können hier neue und „alte“ preisgekrönte und experimentelle Gesellschaftsspiele sowie bekannte und neue Kartenspiele ausprobiert werden. Was gespielt wird bestimmen Sie. Spiele bitte mitbringen.  
Ort: Volkshochschule Eschwege, Raum 009, Vor dem Berge 1, Eschwege

### 20:00 Uhr Clemens Bittlinger - Lieder und Texte **Tickets**

Mit David Kandert und David Plüss. Eintritt: 12,00 € zzgl. VVK-Gebühr, AK 15,00 €  
Der Erlös kommt der Renovierung der Orgel der Neustädter Kirche zugute.  
Ort: Neustädter Kirche St. Katharina, Neustädter Kirchplatz 7, Eschwege

**Klosterbräute & Klosterbrüder**  
*kosten den Moment voll aus.*

Eschweyer Klosterbräu  
- das Bier für hier.

Find us on Facebook

**A - Anmeldung bis 1 Tag vorher: Tel. 05651 331985**

**Tickets - Tourist-Information: Tel. 05651 331985**

## 26.05. Donnerstag

### 09:30 Uhr Orchideen-Wanderung

Geführte Wanderung (bis 12 km) zu besonderen Orchideenarten im Werratal. Sie lernen 10 - 12 seltene, wild wachsende Orchideenarten kennen. Fotoapparat ist ein Muss! Wanderschuhe, wetterfeste Kleidung und gute Kondition werden vorausgesetzt. Unterwegs Rucksackverpflegung. Preis: 7,50 €. Anmeldung: Tel. 05651 952125 oder per E-Mail [info@naturparkmeissner.de](mailto:info@naturparkmeissner.de)

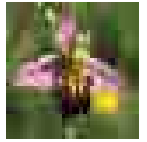

### 20:30 Uhr Stockbrotbacken mit Nachtwanderung

Gemütlich am Lagerfeuer sitzen und selbstgemachtes Brot am Lagerfeuer backen... und wenn es dunkel geworden ist, wird am Felsenkeller hoch zum Kletterwald gewandert. Dort am Amphitheater lernen wir, im Dunkeln dem Wald zuzuhören. Anmeldung: Tel. 05651 338883, Ort: KNAUS Campingpark, Am Werratalsee 2, Eschwege

## 27.05. Freitag

### vormittags Orchideen-Wanderung

Geführte Wanderung (bis 12 km) zu besonderen Orchideenarten im Werratal mit der Naturparkführerin. Sie lernen 10 - 12 seltene, wild wachsende Orchideenarten kennen. Fotoapparat ist ein Muss! Unterwegs Rucksackverpflegung. Preis: 7,50 €. Anmeldung unter Tel. 05651 952125 oder per E-Mail [info@naturparkmeissner.de](mailto:info@naturparkmeissner.de)

### 14:00 Uhr Leuchtbergwanderung mit Bismarckturm - geführt **A**

Entdecken Sie die Besonderheiten des Leuchtbergwaldes. Auf dem großen Leuchtberg begeistern die Schäferhalle, der Bonifatiusblick, der Bismarckturm mit herrlichem Rundumblick, der Kletterwald und am Fuße ein Biergarten - das macht neugierig, oder? Dauer: ca. 2 - 2,5 Std., Preis: Erwachsene 6,00 €, Kinder 4,00 €



### 17:00 - 20:30 Uhr Speed-Dating im Kletterwald

Du bist 25 - 35 Jahre, Single, oder möchtest neue Leute kennen lernen, mit denen du etwas unternehmen kannst? Komm in den Kletterwald Leuchtberg und finde Gleichgesinnte, die Freude am Klettern und der Natur haben. Danach besteht die Möglichkeit, noch ca. 2 Std. zu klettern. Preis: 25,00 €, Anmeldung: Tel. 0561 3087533 oder per Mail [info@kletterwald-leuchtberg.de](mailto:info@kletterwald-leuchtberg.de)  
Ort: Kletterwald Leuchtberg, Leuchtbergstraße 40, Eschwege

### 20:00 Uhr Konzertanter Märchenabend: Der Froschkönig

Rale und Frank Oberpichler, bekannt als das 80er-Jahre NDW Kult-Duo Paso Doble, widmen sich mit Musik und spannendem Infotainment den Grimm'schen Märchen. Eintritt: VVK 10,00 €, AK 12,00 € (ab 16 J.) Karten und Info: Kultur Werra-Meißner, Sylvia Weinert, Tel. 05651 302-1161, Ort: Landgrafenschloss Eschwege, Schlossplatz 1, Eschwege

## 28.05. Samstag

### vormittags Orchideen-Wanderung (siehe 27.05.2016)

### 13:00 Uhr Handball-Turnier in Meinhard-Jestädt

Infos: Tel. 05651 2721, Ort: Sportplatz in Meinhard-Jestädt

### 15:30 Uhr Kinder- und Familienstadtführung:

**Entdeckertour durch die Eschweyer Stadtgeschichte **A****  
Im Lauf der Jahrhunderte ist in Eschwege so einiges passiert! Begebt euch auf eine spannende Tour zu Türmen und Fabeltieren, zu Prinzessinnen, Handwerkern, Landgrafen und natürlich dem Diemann. Dauer: 1,5 - 2 Std., Preis: 5,00 €, Kinder 3,00 €

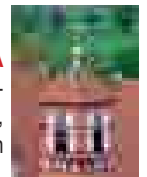

## 28.05. Samstag

### 18:00 Uhr Musikalische Vesper

Es spielt Simon Arnold (Klavier). Eintritt frei, um eine Spende wird gebeten.  
Ort: Marktkirche, Marktplatz, Eschwege

### 18:00 Uhr Strandrock-Festival am Ostufer des Werratalsees

Lineup: Klontik, Chicago Line, Bluesrudy, Henry Heggen, T.V. Smith. Eintritt frei!  
Ort: Werratalsee Naturcamp Meinhard, Am Seepark 1, 37276 Meinhard

## 29.05. Sonntag

### vormittags Orchideen-Wanderung (siehe 27.05.2016)

**10:30 Uhr Stadtführung in Eschwege: Fachwerk, Türme und der Diemann**  
Treffpunkt: Tourist-Info, Hospitalplatz 16. Preis: 4,00 €, Kinder bis 14 J. 2,00 €

**10:30 Uhr FFH-Erlebnistour „Eschweger Fachwerk-Schätze und die Werranixe“**  
(siehe 01.05.2016)

### 14:00 Uhr Fachwerk-Stadtführung: Farbe - Formen - Fantasien

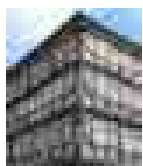

In historischer Gewandung zeigt die Stadtführerin anlässlich des Deutschen Fachwerkfestes die spezifische Farbigekeit des Eschweger Fachwerks und geht auf die besonderen farbig gestalteten Symbole, den Schmuck und die Ornamentik, auf Eckfiguren, das Beschlagwerk und auf besondere Basiliken und Fabeltiere ein. Dauer: 1,5 - 2 Std., Preis: 5,00 €, Kinder: 3,00 €

### 14:00 Uhr KINDERKINO Die Peanuts - Der Film

Eintritt: 3,00 €, Ort: Cinemagic Kino, Friedrich-Wilhelm-Str. 27, Eschwege

## 31.05. Dienstag

**10:30 Uhr Stadtführung in Eschwege: Fachwerk, Türme und der Diemann**  
Treffpunkt: Tourist-Info, Hospitalplatz 16. Preis: 4,00 €, Kinder bis 14 J. 2,00 €



**Stadtwerke Eschwege GmbH**  
Strom Wasser Erdgas Wärme Bäder

## Leih ein e-Bike

Radwandern im Werratal –

mit dem e-Bike ganz neue Mobilität auf höchstem Niveau erleben

- Fahren Sie nahezu lautlos durch die schönsten Landschaften des Werratal, ohne Emissionen zu verursachen.
- Bestimmen Sie Ihre persönliche Fitness dank frei wählbarer Motorunterstützung.
- Erweitern Sie Ihren Aktionsradius durch den Gewinn an Reichweite.
- Schalten Sie vor Hügeln und Bergen einfach Ihren e-Motor zu.

Vermiet-Stationen und weitere Informationen bei:

Stadtbahnhof • Obermarkt •

Onlinereservierung [www.stadtwerke-eschwege.de](http://www.stadtwerke-eschwege.de)

**e-Bike** - die leichte Art die Region zu erkunden!

e-Bike - ein Mobilitätsservice der Stadtwerke Eschwege GmbH

# Juni

## 01.06. - 06.06. Mittwoch - Montag

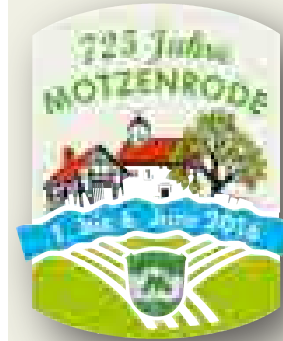

**Mittwoch, 01.06.2016**

Kränzwickeln

**Donnerstag, 02.06.2016**

Festkommers

**Freitag, 03.06.2016**

Party mit der Band RED

**Samstag, 04.06.2016**

Tanz und Unterhaltung mit dem Schreckschuss Show-Theater

**Sonntag, 05.06.2016**

Festumzug und bunter Nachmittag

**Montag, 06.06.2016**

Frühschoppen mit Svend Walter

## 01.06. Mittwoch

### 14:00 Uhr Erlebnis-Führung: Eschweger Friedhofskultur im Wandel – eine Spurensuche **A**

Einer der interessantesten Orte in Eschwege ist der Friedhof am Höhenweg. Viele bekannte Eschweger Persönlichkeiten liegen dort begraben. Zahlreiche Grabmäler aus verschiedenen Epochen regen zum Nachdenken an. Kriegerdenkmäler erinnern an die Gefallenen beider Weltkriege. Begeben Sie sich auf Spurensuche und entdecken Sie die Eschweger Stadtgeschichte von einer ganz neuen Seite. Dauer ca. 1,5 - 2 Std., Preis: Erwachsene 5,00 €, Kinder 3,00 €

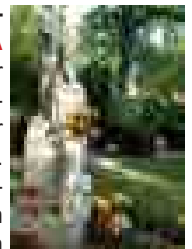

### 15:00 Uhr & 20:00 Uhr MITTWOCHSKINO Ich bin dann mal weg

Eintritt: 5,00 € / 6,50 €, Ort: Cinemagic Kino, Friedrich-Wilhelm-Str. 27, Eschwege

## 02.06. Donnerstag

### 14:00 Uhr Geführte E-Rad-Tour für Leib und Seele

Gefahren werden 50-70 km mit einem kulinarischen Stopp (nicht im Preis inkl.)  
Treffpunkt: Velo Mangold, Hinter der Mauer 2 in Eschwege, Preis: 10,00 € pro Person mit eigenem E-Bike, mit Leihrad 19,00 € pro Person und für Radler, die bei Velo Mangold ihr Bike gekauft haben, ist die Tour kostenfrei.  
Anmeldung bis Mittwochnachmittag unter Tel. 05651 754020

## 03.06. Freitag

### 10:30 Uhr Lust auf Brauerei?! **A**

Mit dem Mönch durch die Eschweger Klosterbrauerei. Hier zeigen sich Tradition und moderne Technik. Der Bierbrauer Harry Triller führt Sie durch die Brauerei. Verkostung mit Zwickelbier im Gewölbekeller und anschließender Filmvorführung. Dauer: ca. 1,5 Stunden. Preis: 6,50 €, Kinder bis 10 Jahre frei.

**A - Anmeldung bis 1 Tag vorher: Tel. 05651 331985**



### 03.06. Freitag

#### 14:30 - 19:00 Uhr Blutspende

Ort: Gemeindezentrum Katholische Apostelkirche, Schlehenweg 11, Eschwege

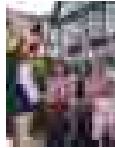

#### 18:00 Uhr Erlebnis-Stadtführung „Eschwege kriminell und sagenhaft“ **A**

Möchten Sie mehr über die damals üblichen Kinderstrafen und spektakulären Hexenprozesse erfahren? Sie werden staunen! Dauer: ca. 1,5 - 2 Std., Preis: 5,00 € (Alter mind. 16 J.)

#### 19:00 - 21:00 Uhr Abendfahrt mit der WERRANIXE auf dem Werratalsee

Stimmungsvolle Fahrt in den Sonnenuntergang mit Begrüßungsaperitif, Abendbuffet und Dessert sowie Rundfahrt mit Unterhaltungsprogramm.

Preis: 25,90 €, Kinder 4 - 14 Jahre 12,00 €, Anmeldung: Tel. 05651 338032

#### 20:00 Uhr THEATER IM SCHÄFERHOF „Falscher Hase“



Zwei Schulfreunde wollen ihr Wiedersehen bei einem gemütlichen Abendessen mit ihren Partnerinnen feiern - dumm nur, dass die dabei nicht mitspielen wollen. Ein harmloser Scherz, und die Situation gerät völlig aus den Fugen. Was folgt sind haarsträubende Lügen, absurde Einlagen und brüllend komische Verwicklungen. Die neue Komödie im „Theater im Schäferhof“ verspricht pointierte und rasante Unterhaltung. Einlass: 18:00 Uhr, Eintritt: 8,00 € VVK ab 16.04.16 um 10:00 Uhr im Schäferhof (keine tel. Reservierungen) Ort: Theater im Schäferhof, Im Wahl, Eschwege-Oberhonne

### 04.06. Samstag

#### 11:00 Uhr FFH-Erlebnistour „Auf Entdeckertour im Leuchtbergwald“



Bei einer Geocaching-Tour geht es auf eine besondere Schatzsuche im Leuchtbergwald. Unter fachkundiger Anleitung werden die Caches gesucht, und am Ende wartet eine tolle Überraschung in der Schatzkiste.

Im Anschluss geht es im Kletterwald Leuchtberg hoch hinaus! Auf 5 Parcours kommen Sie den Baumwipfeln ganz nahe und erleben die Bäume einmal aus einer ganz anderen Perspektive. Buchung über [www.ffh-erlebnistouren.de](http://www.ffh-erlebnistouren.de)

#### 16:00 Uhr & 20:00 Uhr THEATER IM SCHÄFERHOF - Falscher Hase

(siehe 03.06.2016)

#### 18:00 Uhr Musikalische Vesper

Es singen und spielen Kammerchor und -orchester Bad Sooden-Allendorf. Der Eintritt ist frei, um eine Spende wird gebeten. Ort: Marktkirche, Marktplatz, Eschwege

#### 20:00 Uhr Kanu-Fackelfahrt auf der Werra

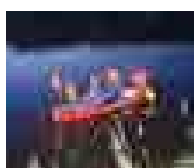

Kanu-Fackelfahrt mit gemütlichem Beisammensein im Anschluss. Preis: Erwachsene 25,00 €, Jugendliche 20,00 €, Kinder 6 - 14 J. 15,00 € inkl. Shuttle, Kanu-ausrüstung, Fackel und Bratwurst vom Grill. Getränke lt. Preisliste. Anmeldung Tel. 0152 52817910

Ort: Kanustation Werra-Kanu, Torwiese 5, Eschwege

### 05.06. Sonntag

#### 08:00 - 17:00 Uhr Eschweger Antik- und Sammlermarkt, Festplatz Werdchen

#### 10:30 Uhr Stadtführung in Eschwege: Fachwerk, Türme und der Dietemann

Treffpunkt: Tourist-Info, Hospitalplatz 16. Preis: 4,00 €, Kinder bis 14 J. 2,00 €

#### 11:00 Uhr Sonntagsmatinee

Konzert mit den Fidelen Egerländern aus dem Werra-Meißner-Land. Eine muntere Musikkapelle, die es versteht, Musik und Humor zu verknüpfen. Ort: KNAUS Campingpark, Am Werratalsee 2, 37269 Eschwege



**Tickets**

#### 13:00 - 17:00 Uhr Sagenhafte Plätze und botanische Schätze:

##### Hessische Schweiz

Wanderung mit Hanna Wallbraun zum Grünen Band und Zeugnissen unserer jüngsten Geschichte und zu seltenen Pflanzenarten am Wege. Unterwegs Rucksackverpflegung. Länge: 8 - 10 km, Preis: 5,00 € pro Person, Anmeldung: Tel. 05651 952125 oder per E-Mail [info@naturparkmeissner.de](mailto:info@naturparkmeissner.de)

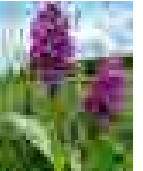

#### 14:00 Uhr Erlebnisführung in Meinhard-Grebdorf:

##### Sandhasen, Fachwerk und Symbolik **A**

Entdecken Sie das Grebdorfer Schloss, die Kirche und Besonderheiten im Fachwerk und an der Symbolik aus verschiedenen Stilepochen. Dauer: 1,5 Std., Preis: 5,00 €, Kinder 3,00 €



#### 14:00 - 17:00 Uhr Aktionstag 2016 des Lokalen Bündnisses

##### für Familie Werra-Meißner

Aktionstag für Kinder mit Familien. U. a. sind im dabei: die Bürgerstiftung mit Kaffee und Kuchen, die Juice-Box und „Herr Müller und seine Gitarre“, der ein Konzert gibt. Eintritt: frei, Ort: Landgrafenschloss Eschwege, Schlossplatz 1, Eschwege

#### 14:00 Uhr KINDERKINO Die wilden Kerle 6 - Die Legende lebt

Eintritt: 3,00 €, Ort: Cinemagic Kino, Friedrich-Wilhelm-Str. 27, Eschwege

### 07.06. Dienstag

#### 10:30 Uhr Stadtführung in Eschwege: Fachwerk, Türme und der Dietemann

Treffpunkt: Tourist-Info, Hospitalplatz 16. Preis: 4,00 €, Kinder bis 14 J. 2,00 €

### 08.06. Mittwoch

#### 15:00 Uhr Stadtführung in Eschwege: Schlecht zu Fuß? - Kein Problem! **A**

Ein kurzer Spaziergang (ca. 1/2 Std.) für Menschen mit Mobilitätseinschränkungen durch Eschweges historische Altstadt. Anekdoten sowie Wissenswertes (ca. 1 - 1,5 Std.) bei Kaffee und Kuchen im Gasthaus. Preis: 10,50 €, Kinder 9,50 € inkl. Kaffee und Kuchen

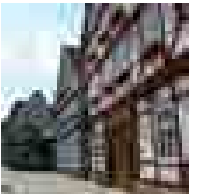

#### 15:00 Uhr & 20:00 Uhr MITTWOCHSKINO Spotlight

Eintritt: 5,00 € / 6,50 €, Ort: Cinemagic Kino, Friedrich-Wilhelm-Str. 27, Eschwege

**A** - Anmeldung bis 1 Tag vorher: Tel. 05651 331985

**Tickets** - Tourist-Information: Tel. 05651 331985

### 08.06. Mittwoch

#### 19:30 Uhr Spiele-Treff Eschwege

In gemütlicher Runde können hier neue und „alte“ preisgekrönte und experimentelle Gesellschaftsspiele sowie bekannte und neue Kartenspiele ausprobiert werden. Was gespielt wird bestimmen Sie. Spiele bitte mitbringen.

Ort: Volkshochschule Eschwege, Raum 009, Vor dem Berge 1, Eschwege

#### 19:30 Uhr „Manuelle Wirbelsäulen- u. Gelenktherapie“

Sanftes Lösen von Gelenkblockaden durch manuelle Therapie nach Dorn, Darstellung der Handtherapie, des kinesiologischen Tapens und myofaszieller Triggerpunkt-Behandlung mit Demonstrationen direkt vor Ort. Referent: Norbert Beck, Ergotherapeut, Eschwege. Eintritt: 2,00 €, Mitglieder des Kneipp Vereins frei, Ort: Stadthalle Eschwege, Wiesenstraße 9, Eschwege

### 09.06. Donnerstag

#### 14:00 Uhr Geführte E-Rad-Tour für Leib und Seele (siehe 02.06.2016)

### 10.06. Freitag

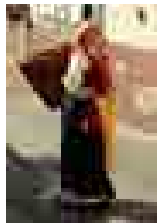

#### 19:00 Uhr Erlebnis-Stadtführung in Eschwege:

##### Kennen Sie Eschwege?

A  
Kennen Sie in „Eschwege“ die Vieh- oder die Petersilien-gasse, das Totengässchen oder das Haus mit der roten Laterne? `s Lisschen vom Schloss führt Sie durch die Gassen und Straßen und hat jede Menge Geschichten von früher im Gepäck und regionale Leckereien. Dauer: 1,5 - 2 Std., Preis: 8,50 €, Kinder 7,50 € inkl. Leckerei

#### 20:00 Uhr Erotische Märchen für Erwachsene - Mit allen Sinnen genießen

Ein spannender, niveauvoller Abend nur für Erwachsene mal mit versteckter, mal mit offener Botschaft. Auf der Suche nach Märchen mit angenehm zurückhaltenden Botschaften, sanft unter der virtuellen Gürtellinie – jedoch stets oberhalb der verbalen Gürtellinie, spielt Andrea Ortolano in wechselnden Kostümen und freut sich über Freiwillige aus dem Publikum. Eintritt: VVK 10,00 €, AK 12,00 € (ab 18 J.) Karten und Info: Kultur Werra-Meißner, Sylvia Weinert, Tel. 05651 302-1161, Ort: Landgrafenschloss Eschwege, Schlossplatz 1, Eschwege

#### 20:00 Uhr THEATER IM SCHÄFERHOF - Falscher Hase (siehe 03.06.2016)

### 11.06. Samstag

11.06.2016

#### WerraMan Eschwege Triathlon mit Hessischen Sprint-Meisterschaften

Start ab 12:00 Uhr am Bootssee beim  
Werra-Meißner-Camping in Meinhard-Grebendorf

400 m Schwimmen im Bootssee (750 m Hess. Meisterschaften)

21 km Radeln in Eschwege und Meinhard

5 km Laufen durch die Eschweger Innenstadt

Zieleinlauf auf dem Marktplatz mit anschließender Party

Infos: [www.werraman.de](http://www.werraman.de)

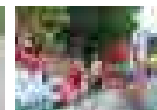

### 11.06. Samstag

#### 14:00 Uhr FFH-Erlebnistour „Fachwerkstadt Eschwege -

##### Mit dem Zimmermann auf der Walz“

In Eschwege gibt es ca. 1000 Fachwerkhäuser. Aber was erzählen uns die Häuser aus der Vergangenheit wirklich? Nehmen Sie bei dieser spannenden Stadtführung das Fachwerkensemble in der Altstadt genauer unter die Lupe und begleiten Sie den „Zimmermann“ in eine Welt von alten Traditionen, Schnitzereien und Symbolik.

Buchung über [www.ffh-erlebnistouren.de](http://www.ffh-erlebnistouren.de)

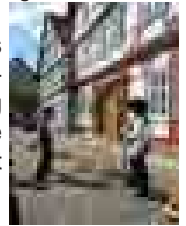

#### 16:00 Uhr & 20:00 Uhr THEATER IM SCHÄFERHOF - Falscher Hase

(siehe 03.06.2016)

#### 18:00 Uhr Musikalische Vesper

Es spielt das Eschweger Barockensemble. Eintritt frei, um eine Spende wird gebeten. Ort: Marktkirche, Marktplatz, 37269 Eschwege

#### 20:00 Uhr „mAchdOch“ - Offene Bühne

„Open Stage“ mit Poetry Slam, Musik, Zauberei u. Jonglage. Jede/r kann mitmachen. Anmeldung: [info@schluesselblume-eschwege.de](mailto:info@schluesselblume-eschwege.de), Tel. 0151 59165653. Eintritt: 5,00 €, Vortragende frei, Ort: Schlüsselblume e. V., Taschengasse 4, Eschwege-Niederhonne

#### 20:00 Uhr Kanu-Fackelfahrt auf der Werra (siehe 04.06.2016)

#### 20:00 Uhr Oldie-Abend

Tanz für die reifere Jugend mit den besten Hits der 70er, 80er und 90er Jahre. Eintritt: frei, Ort: Hotel „Zur Struth“, Struthkeller, Struthstraße 7a, Eschwege

### 12.06. Sonntag

#### 10:00 - 19:00 Uhr 1. Friedaer Erdbeerfest

Schlemmereien mit Erdbeeren oder „Erdbeeren wie Gott sie schuf“-Spiel und Spaß. Alles über den Erdbeeranbau, Erdbeerlehrpfad, Erdbeerquiz mit tollen Preisen. Eine Aktion der Friedaer Vereine, Beerenhof Feußner und „Was los in Meinhard Frieda“, Ort: Weinberghalle, Leipziger Straße, Meinhard-Frieda

#### 10:30 Uhr FFH-Erlebnistour „Eschweger Fachwerk-Schätze und die Werranixe“

Mehr als 1.000 Fachwerkhäuser erwarten Sie in Eschwege, die Sie bei einer kurzweiligen Stadtführung kennen lernen. Anschließend erleben Sie das Werratal anlässlich einer Rundfahrt mit dem Ausflugsschiff Werranixe auf dem Werratalsee. Buchungen über [www.ffh-erlebnistouren.de](http://www.ffh-erlebnistouren.de)



#### 10:30 Uhr Stadtführung in Eschwege: Fachwerk, Türme und der Dietemann Treffpunkt: Tourist-Info, Hospitalplatz 16. Preis: 4,00 €, Kinder bis 14 J. 2,00 €

#### 14:00 Uhr KINDERKINO Heidi

Eintritt: 3,00 €, Ort: Cinemagic Kino, Friedrich-Wilhelm-Str. 27, Eschwege

#### 14:00 Uhr Sommerfest in Meinhard-Grebendorf

Anlässlich 70 Jahre AWO Grebendorf mit Aktionen für Jung und Alt - AWO-Spielmobil, Fanfarenzug Grebendorf, Gesangverein Grebendorf u.v.m.  
Ort: Anger in Meinhard-Grebendorf

**A - Anmeldung bis 1 Tag vorher: Tel. 05651 331985**

## 12.06. Sonntag

### 14:30 - 17:30 Uhr Kinderfest in Meinhard-Schwebda

Interessante Spiele, Bastelaktion, etc. für Kinder und auch für das leibliche Wohl ist gesorgt. Ort: Bürgerhaus Schwebda, Sportplatz 5

## 14.06. Dienstag

### 10:30 Uhr Stadtführung in Eschwege: Fachwerk, Türme und der Diemann

Treffpunkt: Tourist-Info, Hospitalplatz 16. Preis: 4,00 €, Kinder bis 14 J. 2,00 €

### 14:00 Uhr Sonderführung im Heimatmuseum Meinhard-Schwebda **A**



Wissen Sie wie ein Klassenzimmer früher aussah, welche Fernsprechapparate verwendet wurden oder wie das Handwerk vergangener Tage funktionierte? Im Museum zum Anfassen können Sie viel Interessantes erfahren, erleben und ausprobieren!

Kein Eintritt, das Museum freut sich über eine Spende.

## 15.06. Mittwoch

### 15:00 Uhr & 20:00 Uhr MITTWOCHSKINO Birnenkuchen mit Lavendel

Eintritt: 5,00 € / 6,50 €, Ort: Cinemagic Kino, Friedrich-Wilhelm-Str. 27, Eschwege

## 16.06. Donnerstag

### 14:00 Uhr Geführte E-Rad-Tour für Leib und Seele (siehe 02.06.2016)

### 14:00 Uhr Erlebnis-Stadtführung in Eschwege:

#### Geschichten aus der Neustadt **A**



Erfahren Sie bei einem Rundgang durch die Eschweiger Neustadt, über welche bedeutenden Ereignisse, Erzählungen und Kriminelles aus der jahrhundertealten Geschichte dieses Stadtviertels es sich noch heute zu berichten lohnt. Entdecken Sie sowohl das älteste als auch das kleinste Fachwerkhaus der Stadt und die Neustädter Kirche, in deren Nähe der geheimnisumwitterte „Blaue Stein“ gefunden wurde u.v.m. Dauer: ca. 1,5 - 2 Std., Preis: Erwachsene 5,00 €, Kinder 3,00 €

## 17.06. -19.06. Freitag - Sonntag

### Go Ahead Weekend

Erleben Sie drei Tage Livemusik mit Nachwuchskünstlern aus der Region und anderen Teilen Deutschlands, teilweise auch aus dem Ausland. Ca. 25 Bands treten an drei Tagen auf und es gibt ein tolles Kinder- und Mitmachprogramm, Platzperformance und Stände von Mitgliedsgruppen. Eintritt: frei, Info Tel. 05651 96154, Ort: Ostufer Werratalsee, Meinhard-Schwebda



## 17.06. Freitag

### 18:30 Uhr Erlebnis-Stadtführung: Eschweiger

#### Allerlei - Szenen einer alten Stadt **A**

Eine Stadtführung der besonderen Art, bei der Sie allerlei Überraschungen erwarten. Sie treffen allerlei Eschweiger, z. B. den Landgraf Moritz, die Kanonissin, die schöne Eva, den Nachtwächter oder Anne-Katrin, s' Marthä un s' Lisschen. Sie hören allerlei unterhaltsame

Geschichten, die diese Stadtführung zu einem unvergessenen Erlebnis werden lassen. Dauer: 1,5 Std., Preis: Erwachsene 10,50 €, Kinder 9,50 €

## 17.06. Freitag

### 20:00 Uhr Lesebühne

Die Lesebühne in der Schlüsselblume bringt alle zusammen, die gerne schreiben und ihre Texte in kleiner oder größerer Runde vortragen. Auch Liedermacher sind herzlich eingeladen. Eintritt: 2,00 €, Vortragende frei  
Ort: Schlüsselblume e. V., Taschengasse 4, Eschwege-Niederhorne

## 18.06. - 19.06. Samstag - Sonntag

### Dietemann- und Sommerregatta der Segler auf dem Werratalsee, Südufer in Eschwege

Werratalsee Segelclub 1969 Eschwege e.V.,  
Infos: Tel. 05651 60572



## 18.06. Samstag

### 10:00 Uhr & 14:00 Uhr Geführte SEGWAY-Tour in Eschwege:

#### Rund um den Werratalsee **A**

Auf dieser Tour entdecken Sie mit dem SEGWAY den Werratalsee und das Werratal. Nach einer fachkundigen Einweisung starten Sie zur Umrundung des Sees. Teilnahmevoraussetzungen: Mindestalter 15 Jahre, Mofa-, Motorrad- oder PKW-Führerschein, Gewicht zwischen 45 und 110 kg. Dauer: ca. 2 Std. (inkl. Einweisung und SEGWAY-Parcours), Preis: 49,00 € pro Person inkl. Fahrradhelm

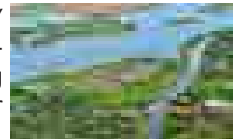

## 15:00 Uhr Stadt-Rallye durch Eschwege **A**

Eschweges Altstadt einmal ganz anders erleben. Mit GPS-Geräten die Besonderheiten Eschweges bei einer Stadtrallye erkunden wie z.B. den Lohgerberbrunnen, den Sopiengarten und vieles mehr. Dauer ca. 1,5 - 2 Std., Preis: 5,00 € (ab 9 J.)



## 15:00 - 17:30 Uhr Offener Kindernachmittag

Wir organisieren Kinderspiele wie z. B. gemeinsam Malen, Geländespiele, Flöße bauen u. v. m. Der Eintritt ist frei. Anmeldung unter Tel. 05651 9926210  
Ort: Werratalsee Naturcamp Meinhard, Am Seepark 1, Meinhard

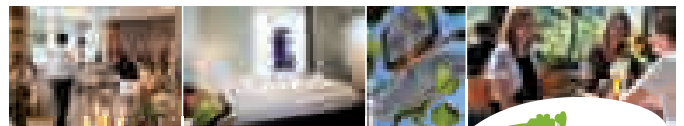

## Erleben Sie KOCHSBERG!



Restaurant „KOCHSBERG KOCHT“:  
· regionale Küche  
· Restaurant mit 60 Plätzen  
· Panorama-Terrasse und Biergarten  
· Saal für Feste und Veranstaltungen

\*\*\* Gäste- und Tagungshaus:  
· komfortable, z. T. barrierefreie Zimmer mit DU/WC, Telefon, Wireless-LAN und Kabel-TV  
· 4 modern ausgestattete Tagungsräume  
· Transfer-Service mit dem hoteleigenen Bus

KOCHSBERG \*\*\* | Europa-Akademie | Kochsberg 1 | 37276 Meinhard-Grebendorf  
Tel.: 05651 3394060 | Fax: 05651 3394059 | E-Mail: info@kochsberg.de

[www.kochsberg.de](http://www.kochsberg.de)

© grehninghilde

**A - Anmeldung bis 1 Tag vorher: Tel. 05651 331985**

## 18.06. Samstag

### 16:00 - 21:00 Uhr Plattform-Dinner im Kletterwald Leuchtberg

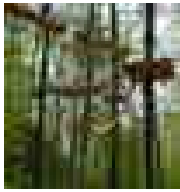

DAS Event für Paare und Menschen, die ein abenteuerliches und/oder romantisches Dinner in ganz besonderer Atmosphäre genießen wollen. Nach zwei Std. Klettern im Kletterwald erwartet euch ein leckeres 3-Gänge-Menü für zwei Personen auf einer Plattform beim Kerzensein. Die Menüauswahl auf [www.kletterwald-leuchtberg.de](http://www.kletterwald-leuchtberg.de). Preis: 39,00 € pro Pers. zzgl. Getränke, Infos: [www.kletterwald-leuchtberg.de](http://www.kletterwald-leuchtberg.de)

Anmeldung: Tel. 0561 3087533 oder [info@kletterwald-leuchtberg.de](mailto:info@kletterwald-leuchtberg.de), Ort: Kletterwald Leuchtberg, Leuchtbergstr. 40, Eschwege

### 18:00 Uhr Musikalische Vesper

Es singt der Erfurter Kammerchor. Der Eintritt ist frei, um eine Spende wird gebeten. Ort: Marktkirche, Marktplatz, Eschwege

### 17:00 Uhr Kultursommer Nordhessen: In Beeten und Bäumen Tickets

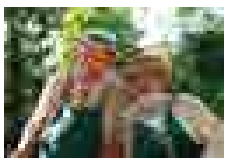

In einem Garten ging das Paradies verloren, in einem Garten wird es wiedergefunden. Zwischen Rosen und Hortensien, beschattet von Büschen und Bäumen genießen die Zuschauer Gedichte, Erzählungen, Lieder und Musik Zu den Gartenklassikern wie Fontanes „Herr von Ribbeck“ oder Hermann

Hesses „Der Gärtner träumt“, gesellen sich auch Poeten und Schriftsteller, die man eigentlich nicht als bekennende Gärtner kennt. Bitte (Klapp-) Stuhl selbst mitbringen! Eintritt: VVK10,00 €, 4,00 € Ermäßigung für Schüler, Studenten etc.

### 18:00 Uhr Erlebnis-Stadtführung: Sprichwörtliches Eschwege A

Haben Sie schon einmal versucht jemanden „das Wasser abzugraben“, weil sie im „Handumdrehen“ Geld verdienen wollten, um dann „steinreich“ zu werden? Vielleicht sind Sie deswegen als „Armleuchter“ betitelt worden und waren sogar „weg vom Fenster“!!! Wenn Sie wissen möchten, was sich hinter diesen und anderen Sprichwörtern verbirgt, dann begleiten Sie unser Lisschen bei einem vergnüglichen Stadtrundgang. Dauer ca. 1,5 - 2 Std., Preis: Erwachsene 5,00 €, Kinder 3,00 €

### 19:00 - 21:00 Uhr Abendfahrt mit der WERRANIXE auf dem Werratalsee

Stimmungsvolle Fahrt in den Sonnenuntergang mit Begrüßungsaperitif, Abendbuffet und Dessert sowie Rundfahrt mit Unterhaltungsprogramm. Preis: 25,90 €, Kinder 4 - 14 Jahre 12,00 €, Anmeldung: Tel. 05651 338032

### 20:00 Uhr Kanu-Fackelfahrt auf der Werra (siehe 04.06.2016)

### 20:00 Uhr West end Bigband aus Amsterdam Tickets



Konzert mit einer 18köpfigen Bigband aus den Niederlanden. Einlass: 19:00 Uhr, Eintritt: VVK 14,00 €, Musiker und Begleitpersonen sowie Mitglieder und Jugendliche bis 18 J. sind frei.

Ort: Kulturfabrik E-Werk, Mangelgasse 19, Eschwege

A - Anmeldung bis 1 Tag vorher: Tel. 05651 331985

Tickets - Tourist-Information: Tel. 05651 331985

## 19.06. Sonntag

### 04:00 Uhr Sonnenaufgangsfiegen

Sonnenaufgangsfiegen mit anschließendem Sonnenaufgangsfrühstück  
Infos: Eschweger Luftsportverein e.V., Tel. 05651 13939 o. 3811 bzw. 3460,  
Ort: Segelfluggplatz Stauffenbühl, Eschwege

### 10:00 Uhr FFH-Erlebnistour: Genießertour im Werratal - Unterwegs mit Rad und Schiff in Eschwege und Meinhard

Mit dem Rad oder dem Ausflugsschiff Werranixe auf dem Werratalsee lässt sich die Region mal aus einer ganz anderen Perspektive entdecken. Bei einer geführten Radtour (ca. 4-5 Std.) entlang der ehemaligen innerdeutschen Grenze sind teilweise noch heute Relikte der deutschen Teilung zu sehen. Anschließend entspannen Sie bei einer Rundfahrt auf dem Werratalsee mit dem Ausflugsschiff Werranixe. Buchungen über [www.ffh-erlebnistouren.de](http://www.ffh-erlebnistouren.de)

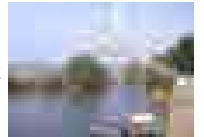

### 10:30 Uhr Stadtführung in Eschwege: Fachwerk, Türme und der Diemann

Treffpunkt: Tourist-Info, Hospitalplatz 16. Preis: 4,00 €, Kinder bis 14 J. 2,00 €

### 10:30 Uhr Jazzmatinee auf Kochsberg

Die Westend Bigband aus Amsterdam spielt lateinamerikanische Rhythmen und romantischen Jazz. Beginn des Frühstücks gegen 11 Uhr Musik ab 12 Uhr, Eintritt inkl. Frühstück 20,00 €. Anmeldung: Tel. 05651 3394060.  
Ort: Hotel Kochsberg, Kochsberg 1, Meinhard-Grebendorf

### 14:00 Uhr Kinderkino: Zoomania

Eintritt: 3,00 €. Ort: Cinemagic Kino, Friedrich-Wilhelm-Str. 27, Eschwege

### 14:00 Uhr Rosenfest und Pflanzenbörse im Sophiengarten

Mit Live-Musik, Kaffee und Kuchen und mit einer Pflanzenabgabe gegen eine kleine Spende. Der Termin ist wetterabhängig. Aktuellen Infos: <http://www.facebook.com/groups/sophiengarten>, Ort: Sophien-Garten, Vor dem Berge, Eschwege

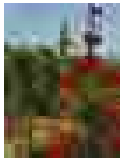

## 21.06. Dienstag

### 10:30 Uhr Stadtführung in Eschwege: Fachwerk, Türme und der Diemann

Treffpunkt: Tourist-Info, Hospitalplatz 16. Preis: 4,00 €, Kinder bis 14 J. 2,00 €

## 22.06. Mittwoch

### 15:00 Uhr & 20:00 Uhr Mittwochs kino: Mr. Holmes

Eintritt: 5,00 € / 6,50 €, Ort: Cinemagic Kino, Friedrich-Wilhelm-Str. 27, Eschwege

### 15:00 - 17:00 Uhr Seniorennachmittag

Filmvortrag „Eschwege - eine Stadt ändert sich“ - Jahreschronik 2012/2013 der Eschweger Schmalfilmamateure Ort: Rathausaal, Obermarkt 22, Eschwege

### 17:00 Uhr Stadtführung: Eschweger Persönlichkeiten A

Goethe kam nur bis Hoheneiche und nie nach Eschwege, aber dennoch hat unsere Stadt im deutschen Literaturgeschehen einige Höhepunkte zu bieten, z. B. Thomas Mann. Dauer: 1,5 Std., Preis: 5,00 € Erw., Kinder 3,00 €



### 19:30 Uhr Spiele-Treff Eschwege (siehe 08.06.2016)

## 23.06. Donnerstag

### 14:00 Uhr Geführte E-Rad-Tour für Leib und Seele (siehe 02.06.2016)

## 24.06. Freitag

### 18:00 Uhr Mittsommernacht im Park



Das Mittsommernacht hat in Europa eine lange Tradition zur Feier der Sommersonnenwende und auch im Botanischen Garten freuen wir uns auf den Sommer. Gefeierte wird traditionell mit schwedischem Essen, Musik und Lagerfeuer Sitzunterlage bitte mitbringen! Die Lesung fällt bei Regen aus! Eintritt frei. Ort: Botanischer Garten, Boyneburger- / Garten Str., Eschwege

### 19:00 Uhr Club Rouge - Ausstellungseröffnung - Die zweite Werkschau

Ort: Hochzeitshaus, Lichthof, Vor dem Berge, Eschwege (siehe Seite 4)

## 25.06. Samstag

### Trommel-Workshop mit Torsten Horn

Auch für Anfänger geeignet. Anmeldung erforderlich! Kosten: 10,00 € pro Person (Instrumente werden gestellt). Anmeldung unter Tel. 05651 9926210 Ort: Werratalsee Naturcamp Meinhard, Am Seepark 1, Meinhard

### 14:00 Uhr 3. Weinfest in Meinhard-Grebendorf

Kulinarische Leckereien laden dazu ein, miteinander ein paar nette Stunden zu verbringen. Mit Obstweinen und Obstlikören, Weinen, Cocktails (auch alkoholfrei), Zwiebelkuchen und Knusperfladenbrot. Ort: Anger, Meinhard-Grebendorf

### 15:00 Uhr Unterwegs mit dem Werra-Express A

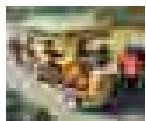

Bei dieser Radtour mit dem Werra-Express radeln 16 Personen gleichzeitig auf nur einem Rad! Auf einem abwechslungsreichen Rundkurs entdecken Sie das Werratatal einmal ganz anders. Dauer: 2 Std., Preis: 18,50 € pro Person

### 17:00 Uhr Ausstellungseröffnung - GLAS und GLAUBE

Ort: Marktkirche, Marktplatz, Eschwege (siehe Seite 4)



### 17:00 Uhr Erlebnis-Stadtführung in Eschwege:

**Von geheimen Dingen, den Mönchen und dem Bier A**  
Was hat es mit den Hübschlerinnen, der Hexerei und Zauberei, dem Bier und der Petersiliengasse auf sich? Alle Antworten und noch mehr erfahren Sie bei dieser Erlebnis-Stadtführung. Dauer: 1,5 Std., Preis: 5,00 €, Kinder 3,00 €

### 18:00 Uhr Musikalische Vesper

Es spielen Moritz Schilling, Frithjof Zeltwanger und Max Göllner. Der Eintritt ist frei, um eine Spende wird gebeten. Ort: Marktkirche, Marktplatz, Eschwege

### 19:30 Uhr „No Men of steel“

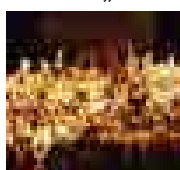

Die Jugendlichen von TEN SING Eschwege ihre spannende Story rund um das Motto „No men of steel!“ gestrickt. Ob bei Band und Chor, Theater oder Tanz - die Gruppe vermittelt mit ihrer Show wie immer einen Riesen-Spaß und wird die Zuschauer in ihren Bann ziehen und begeistern! Einlass: 19:00 Uhr, Eintritt: frei.

Ort: Kulturfabrik im alten E-Werk, Mangelgasse 19, Eschwege

### 20:00 Uhr Kanu-Fackelfahrt auf der Werra (siehe 04.06.2016)

**A - Anmeldung bis 1 Tag vorher: Tel. 05651 331985**

## 25.06. Samstag

### 20:00 Uhr Offene Bühne

„Offene Bühne“ für jeden am Lagerfeuer. Gemeinsamkeit, Geschichten, musizieren,... Der Eintritt ist frei. Ort: Werratalsee Naturcamp Meinhard, Am Seepark 1, Meinhard

## 26.06. Sonntag

### 09:00 Uhr Kanuwanderung auf der Werra von Wanfried bis Eschwege A

Geführte Wasserwanderung auf der Werra von der Wanfrieder Schlagd nach Eschwege (8,5 km, Dauer: ca. 1,5 Std.). Shuttleservice, Strecken- und Sicherheitseinweisung sowie Boote. Preis: Erwachsene 20,00 €, Kinder bis 14 Jahre 12,00 €



### 10:30 Uhr FFH-Erlebnistour „Eschweger Fachwerk-Schätze und die Werranixe“ (siehe 12.06.2016)

### 10:30 Uhr Stadtführung in Eschwege: Fachwerk, Türme und der Dietemann Treffpunkt: Tourist-Info, Hospitalplatz 16. Preis: 4,00 €, Kinder bis 14 J. 2,00 €

### 15:00 Uhr Kinder-/Familienstadtführung: Mit Felix und Fine durch Eschwege A

Felix und Fine sind zwei Mäusekinder, die in einem kurzweiligen, kindgerechten Dialog viele interessante Dinge über die Stadt Eschwege vermitteln. Auch Eltern sind eingeladen, sich gemeinsam mit ihren Kindern auf eine spannende Reise durch Eschwege zu begeben! Dauer ca. 1 - 1,5 Std., Preis: Erwachsene 5,00 €, Kinder 3,00 €



### 17:00 Uhr Blockflötenkonzert „Irish Suite“

Blockflötenkonzert mit den Ensembles von Sabine Hofmann. Eintritt frei. Ort: Konzertsaal der Musikschule Werra-Meißner, Sophienplatz 3, Eschwege

## 28.06. Dienstag

### 10:30 Uhr Stadtführung in Eschwege: Fachwerk, Türme und der Dietemann Treffpunkt: Tourist-Info, Hospitalplatz 16. Preis: 4,00 €, Kinder bis 14 J. 2,00 €

## 29.06. Mittwoch

### 15:00 Uhr & 20:00 Uhr Mittwochskino: Grüße aus Fukushima

Eintritt: 5,00 € / 6,50 €, Ort: Cinemagic Kino, Friedrich-Wilhelm-Str. 27, Eschwege

## 30.06. Donnerstag

### 14:00 Uhr Geführte E-Rad-Tour für Leib und Seele (siehe 02.06.2016)

### 16:00 Uhr Johannisfest-Auftakt an der Kreuzkirche

Fröhlicher Johannisfest-Auftakt mit Kinderprogramm, Bratwurst und Kränzewickeln an der Kirche. Ort: Kreuzkirche, Augustastr. 34, Eschwege



### Ein besonderer Ausflugstipp: Meißner-Mohnblüten

Von Mitte/Ende Juni bis Mitte Juli verwandeln Millionen rosavioletter Schlafmohnblüten die Landschaft rund um Meißner-Germerode in ein Blütenmeer. Infos zu diesem besonderen Naturschauspiel auf [www.naturparkmeissner.de](http://www.naturparkmeissner.de) oder in der Tourist-Information in Eschwege.



## Johannisfest mit Altstadtfest in Eschwege

Infos und Festprogramm  
[www.eschwege.de](http://www.eschwege.de)

### Donnerstag, 30.06.2016

- 18:00 Uhr Johannisfestreiter verkünden das Fest  
Kränzewickeln in der Altstadt  
20:00 Uhr Johannisfest-Eröffnung durch den Bürgermeister und den  
Festwirt, anschließend Tanz im Festzelt und Festplatzbetrieb

### Freitag, 01.07.2016

- ab nachmittags Festplatzbetrieb  
18:00 Uhr Johannisfestreiter verkünden das Fest  
Altstadtfest mit vielen Bands und kulinarischen Spezialitäten  
20:00 Uhr Jazz und Big Band-Sounds auf dem Schulberg

### Samstag, 02.07.2016

- 10:30 Uhr Eintreffen des Maienzuges auf dem Marktplatz  
11:15 Uhr Benefizfußballturnier im Stadion Torwiese  
15:00 Uhr Öffnung der Fahrgeschäfte auf dem Festplatz Werdchen  
18:00 Uhr Johannisfestreiter mit Herold verkünden das Fest  
20:00 Uhr Tanz und Show im Festzelt

### Sonntag, 03.07.2016

- 10:30 Uhr Johannisfest-Stadtführung ab Tourist-Information  
14:00 Uhr Großer Festzug der Schulkinder  
15:30 Uhr Konzert der Eschweger Musikzüge im Festzelt  
19:00 Uhr Tanz im Festzelt

### Montag, 04.07.2016

- 10:00 Uhr „Tag der Eschweger“ im Festzelt mit Frühstück, Musik  
und guter Laune, abends Tanz und Feuerwerk

## Werra-Express

Das ultimative Spaß-Fahrrad  
im Werra-Meißner-Kreis



Buchen Sie z.B.

- Kaffee-Touren
- Fitness-Bike für Sportbewusste
- Event-Touren
- Junggesell(inn)-Abschiede
- Privat- oder auch Firmentouren
- Kirmes u.v.m.

Informationen zu unseren Touren  
finden Sie auf unserer Homepage  
[www.werra-express.de](http://www.werra-express.de)

Tel. 0175 4042173 (tägl. 9:00 - 12:00 Uhr)  
E-Mail: [werra-express@freenet.de](mailto:werra-express@freenet.de)

# Juli

## 01.07. Freitag

### 10:30 Uhr Lust auf Brauerei?!

Mit dem Mönch durch die Eschweger Klosterbrauerei. Hier zeigen sich Tradition und moderne Technik. Der Bierbrauer Harry Triller führt Sie durch die Brauerei. Verkostung mit Zwickelbier im Gewölbekeller und anschließender Filmvorführung. Dauer: ca. 1,5 Stunden. Preis: 6,50 €, Kinder bis 10 Jahre frei.

### 20:00 Uhr Jazz auf dem Schulberg in Eschwege

Jazzkonzert auf dem Schulberg mit der Jazzband „United Brass & Rock Ensemble“. Die Musikschule Werra-Meißner lädt unter den Kastanien auf dem Schulberg ein, das Johannisfest beschaulicher zu erleben. Eintritt: frei

### 20:00 Uhr Spieleabend

Wer möchte mal wieder gemeinsam spielen? Es ist für jeden etwas dabei. Eigene Spiele können mitgebracht werden. Eintritt: frei. Infos unter Tel. 05651 227884, Ort: Schlüsselblume e. V., Taschengasse 4, Eschwege-Niederhone

### 20:30 Uhr Kleine Nachtmusik - traditionell zum Johannisfest

Konzert mit dem Kammerorchester. Eintritt frei!  
Ort: Rittersaal des Landgrafenschloss Eschwege, Schlossplatz 1, Eschwege

## 02.07. Samstag

### 18:00 Uhr Musikalische Vesper

Es singen und spielen Elena Schieferstein und Max Göllner. Der Eintritt ist frei, um eine Spende wird gebeten. Ort: Marktkirche, Marktplatz, Eschwege

### 20:00 Uhr Kanu-Fackelfahrt auf der Werra

Kanu-Fackelfahrt mit gemütlichem Beisammensein im Anschluss. Preis: Erwachsene 25,00 €, Jugendliche 20,00 €, Kinder 6 - 14 J. 15,00 € inkl. Shuttle, Kanu-ausrüstung, Fackel und Bratwurst vom Grill. Getränke lt. Preisliste. Anmeldung Tel. 0152 52817910 Ort: Kanustation Werra-Kanu, Torwiese 5, Eschwege

## 03.07. Sonntag

### 10:30 Uhr Stadtführung in Eschwege: Fachwerk, Türme und der Dietemann

Treffpunkt: Tourist-Info, Hospitalplatz 16. Preis: 4,00 €, Kinder bis 14 J. 2,00 €

## 05.07. Dienstag

### 10:30 Uhr Stadtführung in Eschwege: Fachwerk, Türme und der Dietemann

Treffpunkt: Tourist-Info, Hospitalplatz 16. Preis: 4,00 €, Kinder bis 14 J. 2,00 €

## 06.07. Mittwoch

### 19:30 Uhr Spiele-Treff Eschwege

In gemütlicher Runde können hier neue und „alte“ preisgekrönte und experimentelle Gesellschaftsspiele sowie bekannte und neue Kartenspiele ausprobiert werden. Was gespielt wird bestimmen Sie. Spiele bitte mitbringen.  
Ort: Volkshochschule Eschwege, Raum 009, Vor dem Berge 1, Eschwege

## 07.07. Donnerstag

### 14:00 Uhr Geführte E-Rad-Tour für Leib und Seele

Gefahren werden 50-70 km mit einem kulinarischen Stopp (nicht im Preis inkl.) Treffpunkt: Velo Mangold, Hinter der Mauer 2 in Eschwege, Preis: 10,00 € pro Person mit eigenem E-Bike, mit Leihrad 19,00 € pro Person und für Radler, die bei Velo Mangold ihr Bike gekauft haben, ist die Tour kostenfrei. Anmeldung bis Mittwochnachmittag unter Tel. 05651 754020

### 08.07. Freitag

#### 15:00 Uhr Erlebnis-Stadtführung in Eschwege: Brückenhausen und die Werra **A**

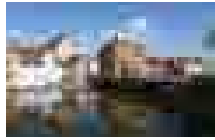

Was ist ein Werra-Bock? Im ehemaligen Lohgerberviertel mit seinen prächtigen Fachwerkfassaden wird über das Leben und das Handwerk der Lohgerberei berichtet. Vorbei an idyllischen Gärten geht es zurück in die Altstadt. Dauer: 1,5 - 2 Std., Preis: 5,00 €, Kinder 3,00 €

#### 19:00 - 21:00 Uhr Abendfahrt mit der WERRANIXE auf dem Werratalsee



Stimmungsvolle Fahrt in den Sonnenuntergang mit Begrüßungsaperitif, Abendbuffet und Dessert sowie Rundfahrt mit Unterhaltungsprogramm. Preis: 25,90 €, Kinder 4 - 14 Jahre 12,00 €, Anmeldung: Tel. 05651 338032

#### 20:00 Uhr Biergartenkonzert im Schäferhof

Eintritt: 6,00 €. Platzreservierung: Email [info@schaeferhof-eschwege.de](mailto:info@schaeferhof-eschwege.de) oder 05651 228600. Ort: Theater im Schäferhof, Im Wahl, Eschwege-Oberhone

### 09.07. Samstag

#### 10:00 Uhr FFH-Erlebnistour: Genießertour im Werratal - Unterwegs mit Rad und Schiff in Eschwege und Meinhard



Mit dem Rad oder dem Ausflugsschiff Werranixe auf dem Werratalsee lässt sich die Region mal aus einer ganz anderen Perspektive entdecken. Bei einer geführten Radtour (ca. 4-5 Std.) zu „Sole“ und „Salz“ laden unterwegs Kneipp-Anlagen zu einer gesunden Abkühlung ein. Anschließend begrüßt Sie die Crew des Ausflugsschiffes Werranixe zu einer einstündigen Rundfahrt auf dem Werratalsee. Buchungen über [www.ffh-erlebnistouren.de](http://www.ffh-erlebnistouren.de)

#### 11:00 Uhr Geocaching für Anfänger - Wie funktioniert das? **A**



Eine Einweisung wird an GPS-Geräten in Eschwege gegeben und gezeigt, wie man Geocaching richtig betreibt. Die unterschiedlichen Varianten der Verstecke werden vorgestellt und allgemeine Informationen über Geocaching gegeben. Dauer: ca. 2 Std., Preis: 5,00 €, (ab 9 J.)

#### 15:00 Uhr HNA Strandclub

Mit MAC von Radio HNA. Weitere Infos: Tel. 05651 6200  
Ort: Campingplatz Meinhardsee, Freizeitzentrum 2, Meinhard-Grebendorf

#### 18:00 Uhr Musikalische Vesper

Es singen und spielen Birthe Heinz, Sabine Müller-Harbach, Saskia Schulz und Volker Alheit. Der Eintritt ist frei, um eine Spende wird gebeten.  
Ort: Neustädter Kirche St. Katharina, Neustädter Kirchplatz 7, Eschwege

#### 20:00 Uhr Kanu-Fackelfahrt auf der Werra (siehe 02.07.2016)

**A - Anmeldung bis 1 Tag vorher: Tel. 05651 331985**

### 10.07. Sonntag

#### 10:30 Uhr FFH-Erlebnistour „Eschweger Fachwerk-Schätze und die Werranixe“

Mehr als 1.000 Fachwerkhäuser erwarten Sie in Eschwege, die Sie bei einer kurzweiligen Stadtführung kennen lernen. Anschließend erleben Sie das Werratal anlässlich einer Rundfahrt mit dem Ausflugsschiff Werranixe auf dem Werratalsee. Buchungen über [www.ffh-erlebnistouren.de](http://www.ffh-erlebnistouren.de)



#### 10:30 Uhr Stadtführung in Eschwege: Fachwerk, Türme und der Dietemann Treffpunkt: Tourist-Info, Hospitalplatz 16. Preis: 4,00 €, Kinder bis 14 J. 2,00 €

#### 14:00 Uhr Sommerfest

Gottesdienst mit anschl. gemütlichen Beisammensein. Für das leibliche Wohl ist gesorgt! Ort: Mehrgenerationenplatz Jestädt, Am Anger, Meinhard-Jestädt

Eschwege  überrascht

## Sport, Spiel & Spaß am Werratalsee

am Sonntag, 10.07.2016  
mit tollen Aktionen für kleine und große Gäste

Das detaillierte Programm finden Sie ab Juni 2016 online auf [www.eschwege.de](http://www.eschwege.de) und [www.werratal-tourismus.de](http://www.werratal-tourismus.de)

### 12.07. Dienstag

#### 10:30 Uhr Stadtführung in Eschwege: Fachwerk, Türme und der Dietemann Treffpunkt: Tourist-Info, Hospitalplatz 16. Preis: 4,00 €, Kinder bis 14 J. 2,00 €

#### 14:00 Uhr Sonderführung im Heimatmuseum Meinhard-Schwebda **A**

Wissen Sie wie ein Klassenzimmer früher aussah, welche Fernsprechapparate verwendet wurden oder wie das Handwerk vergangener Tage funktionierte? In diesem Museum können Sie viel Interessantes erfahren und erleben. Ein Museum zum Anfassen! Kein Eintritt, das Museum freut sich über eine Spende.

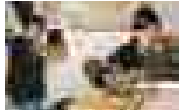

### 13.07. Mittwoch

#### 11:00 - 13:30 Uhr Knigge-Kurs für Kinder

Küchenchef Stefan Bühler, zeigt wie der richtige Umgang mit Messer, Gabel und anderem Ess-Werkzeug funktioniert. Und ein leckeres Mittagessen gibt es obendrauf. Ab 10 Jahren, Preis: 7,00 € pro Person (inkl. Mittagessen). Anmeldung: Tel. 05651 335790 oder per E-mail [info@schloss-wolfsbrunnen.de](mailto:info@schloss-wolfsbrunnen.de), Ort: Schloss Wolfsbrunnen, Am Berg 1, Meinhard-Schwebda

### 13.07. Mittwoch

#### 19:30 Uhr „Möglichkeiten der Organspende“

Erfahrungsbericht aus Sicht einer Selbstbetroffenen. Referentin: Christel Fischer-Koch, Meinhard. Sowie Darstellung eines Fachkundigen. Referent: Dr. med. Dirk Ellringmann, Facharzt für Allgemeinmedizin, Eschwege. Eintritt: 2,00 €, Mitglieder des Kneipp Vereins frei, Ort: Stadthalle Eschwege, Wiesenstraße 9, Eschwege

### 14.07. Donnerstag

#### 14:00 Uhr Geführte E-Rad-Tour für Leib und Seele (siehe 07.07.2016)

### 15.07. - 28.08.2016

#### Ferienspiele Eschwege 2016 – Sommerferien-Spaß

Die Stadt Eschwege bietet während der Sommerferien ein attraktives Ferienprogramm. Mit Vereinen und Bildungseinrichtungen werden zahlreiche sportliche, freizeit- und erlebnispädagogische Veranstaltungen für Kinder im Alter von 6 - 12 Jahren und Jugendliche ab 13 Jahren angeboten. Kooperationspartner ist die Jugendförderung des Werra-Meißner-Kreises. Infos: [www.ferienspiele-eschwege.de](http://www.ferienspiele-eschwege.de) oder [www.eschwege.de](http://www.eschwege.de). Programmhefte sind 4 Wochen vorher im Rathaus und der Tourist-Information in Eschwege erhältlich. Bitte beachten Sie auch die Termine in dieser Broschüre!

### 15.07. Freitag

#### 10:30 - 18:00 Uhr Mystery Game im Kletterwald - Open Flair Tickets zu gewinnen!

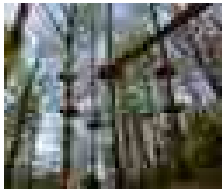

Es wartet ein spannendes Mystery Game auf dich im Kletterwald. Einfach Eintrittskarte kaufen und losklettern. Auf den Parcours und Plattformen warten verschiedene Hinweise, Rätsel und Caches auf dich, die gefunden und gelöst werden wollen und die am Ende zu einem Schatz führen. Dabei kannst Du Punkte sammeln und für die Wochensieger

winkt als Preis jeweils ein Ticket für das Open Flair! Infos: [www.kletterwald-leuchtberg.de](http://www.kletterwald-leuchtberg.de). Keine Anmeldung notwendig - Einfach kommen und mitmachen. Ort: Kletterwald Leuchtberg, Leuchtbergstraße 40, Eschwege

#### 15:30 Uhr Erlebnis-Stadtführung: Eschweger Code



Eschwege

Bei dieser Stadtführung lassen wir uns von der Stadt selbst ihre Geschichte erzählen. In den Namen der Straßen, Gassen, Plätze, der bekannten und markanten Gebäuden lebt die Vergangenheit unserer Stadt und prägt so die Gegenwart. Wir werden die Spuren der vergangenen Epochen suchen, die Entstehung und die Entwicklung der „kleinen Siedlung unter den Eschen“ verfolgen und versteckte Botschaften unserer Vorfahren wahrnehmen. Dauer 1,5 Std., Preis: Erwachsene 5,00 €, Kinder 3,00 €

### 16.07. Samstag

#### 10:30 - 18:00 Uhr Mystery Game im Kletterwald (siehe 15.07.2016)

**A** - Anmeldung bis 1 Tag vorher: Tel. 05651 331985

**Tickets** - Tourist-Information: Tel. 05651 331985

### 16.07. Samstag

#### 15:00 - 17:30 Uhr Offener Kindernachmittag

Wir organisieren Kinderspiele wie z. B. gemeinsam Malen, Geländespiele, Flöße bauen u. v. m. Der Eintritt ist frei. Anmeldung unter Tel. 05651 9926210  
Ort: Werratalsee Naturcamp Meinhard, Am Seepark 1, Meinhard

#### 16:00 Uhr Leuchtbergwanderung mit Bismarckturm - geführt

Entdecken Sie die Besonderheiten des Leuchtbergwaldes. Auf dem großen Leuchtberg begeistern die Schäferhalle, der Bonifatiusblick, der Bismarckturm mit herrlichem Rundumblick, der Kletterwald und am Fuße ein Biergarten - das macht neugierig, oder? Dauer: ca. 2 - 2,5 Std.,  
Preis: Erwachsene 6,00 €, Kinder 4,00 €



#### 18:00 Uhr Musikalische Vesper

Es spielt Sigurd Müller und Lesungen. Eintritt frei, um eine Spende wird gebeten. Ort: Marktkirche, Marktplatz, Eschwege

#### 20:00 Uhr „Live am See“ - Ulfener Jungs

Open-Air Konzert, bei Regen im Festzelt. Einlass: 19:00 Uhr, Eintritt: VVK 8,00 €, AK 10,00 €. VVK ab 01.05.2016 unter 05651 9926210 oder per Mail: [info@werratalsee-naturcamp-meinhard.de](mailto:info@werratalsee-naturcamp-meinhard.de), Ort: Werratalsee Naturcamp Meinhard, Am Seepark 1, Meinhard

#### 20:00 Uhr Klontik

Klontik, eine Eschweger Band, spielt selbst komponierte Musik in deutscher Sprache, die manchmal fröhlich und manchmal nachdenklich stimmt. Eintritt: 6,00 € pro Person, Ort: KNAUS Campingpark, Am Werratalsee 2, Eschwege

**Tickets**

**Kletterwald**  
LEUCHTBERG

Das Kletter-Erlebnis in Eschwege

Erlebnispädagogik  
für Gruppen

Events für Teams

Kletterspaß für  
die ganze Familie

Telefon: 0561 3087-533  
[www.kletterwald-leuchtberg.de](http://www.kletterwald-leuchtberg.de)



## 16.07. Samstag

20:00 Uhr Kanu-Fackelfahrt auf der Werra (siehe 02.07.2016)

## 17.07. Sonntag

08:00 - 17:00 Uhr Eschweger Antik- und Sammlermarkt

Ort: Festplatz Werdchen, 37269 Eschwege



**Sonntag, 17.07.2016**  
**10:00 - 17:00 Uhr**

**Auf den Radwegen zwischen Meinhard-Jestädt, Großtöpfer und Wanfried-Heldra**

Die Sommer-Fun-Aktion für Jung und Alt, Klein und Groß, gemütlich oder sportlich. Für Spaß und Kurzweil sowie für das leibliche Wohl sorgen die heimischen Vereine und am Ende wartet eine Verlosung mit tollen Preisen auf die Teilnehmer.

**Infos:**  
Gemeinde Meinhard, Tel. 05651 7480-0  
Stadt Wanfried, Tel. 05655 9894-0



10:30 - 18:00 Uhr Mystery Game im Kletterwald (siehe 15.07.2016)

10:30 Uhr Stadtführung in Eschwege: Fachwerk, Türme und der Dietemann  
Treffpunkt: Tourist-Info, Hospitalplatz 16. Preis: 4,00 €, Kinder bis 14 J. 2,00 €

11:30 Uhr FFH-Erlebnistour „16 auf einen Streich“ - Mit dem Werra-Express zur Werranixe



Entdecken Sie die herrliche Mittelgebirgslandschaft im Werratal mit den schönen Fachwerkkorten mal ganz anders und radeln Sie mit 16 Personen auf einem einzigen Fahrrad! Der Werra-Express macht

dieses besondere Erlebnis möglich und mit vereinter Muskelkraft radeln Sie ganz entspannt vom Wanfrieder Hafen zum Werratalsee, wo sie an Bord des Ausflugsschiffes Werranixe die schöne Landschaft auch vom Wasser aus entdecken können. Buchungen über [www.ffh-erlebnistouren.de](http://www.ffh-erlebnistouren.de)

14:00 Uhr Erlebnisstadtführung in Eschwege: Auguste, die Reisende aus Bremen **A**

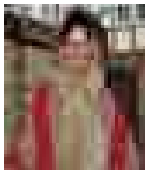

Auguste, die Reisende aus Bremen nimmt Sie gern mit auf einen interessanten Stadtpaziergang. Der Landgraf, Frau Holle, der Dietemann, die Weser-Werra-Schiffahrt und die Marktrechte spielen eine Rolle in der Nähe der alten Handelsstraße „Werra“ auf Ihrem Ausflug mit Auguste aus Bremen. Dauer: 1,5 Std., Preis: Erwachsene 5,00 €, Kinder 3,00 €

18:00 Uhr Sommerliche Bläserserenade mit dem Eschweger Posaunenchor  
Weitere Infos: Tel. 05651 21819. Ort: Kreuzkirche, Augustastr. 34, Eschwege

**A - Anmeldung bis 1 Tag vorher: Tel. 05651 331985**

## 19.07. Dienstag

10:30 Uhr Stadtführung in Eschwege: Fachwerk, Türme und der Dietemann  
Treffpunkt: Tourist-Info, Hospitalplatz 16. Preis: 4,00 €, Kinder bis 14 J. 2,00 €

## 20.07. Mittwoch

10:30 - 18:00 Uhr Mystery Game im Kletterwald (siehe 15.07.2016)

19:30 Uhr Spiele-Treff Eschwege (siehe 06.07.2016)

## 21.07. Donnerstag

10:30 - 18:00 Uhr Mystery Game im Kletterwald (siehe 15.07.2016)

13:00 Uhr FERIENSPIELE in Eschwege: Kleine Prinzessinnen und Ritter lernen kochen

Kochkurs für kleine Prinzessinnen und Ritter in der Wasserburg in Wanfried-Aue. Gekocht wird mit Produkten aus der Region nach mittelalterlichen Rezepten. Außerdem wird bei einem Ausflug in die Umgebung der Wasserburg nach Kräutern und Salaten aus der Natur gesucht. Die Speisen werden anschließend in der Burgrüche zubereitet und ab 18:00 Uhr bei einem gemeinsamen Abendessen gegessen. Anschl. Beisammensein am Lagerfeuer. Alle Teilnehmer erhalten eine Urkunde. Anmeldung: Heimatverein Aue Tel. 05651 31103 oder 05651 60824, Preis: 15,00 € pro Person



14:00 Uhr Geführte E-Rad-Tour für Leib und Seele (siehe 07.07.2016)

## 22.07. Freitag

10:30 - 18:00 Uhr Mystery Game im Kletterwald (siehe 15.07.2016)

16:00 Uhr Kinder- und Familienstadtführung: Entdeckertour durch die Eschweger Stadtgeschichte **A**

Im Lauf der Jahrhunderte ist in Eschwege so einiges passiert! Begeben euch auf eine spannende Tour zu Türmen und Fabeltieren, zu Prinzessinnen, Handwerkern, Landgrafen und natürlich dem Dietemann. Dauer: 1,5 - 2 Std., Preis: Erwachsene 5,00 €, Kinder 3,00 €

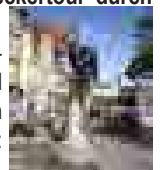

20:00 Uhr Kultursommer Nordhessen: Illuminate **Tickets**

ON AIR zählen zu den derzeit besten Vocal-Pop-Formationen. Ihr neues Programm „Illuminate“ ist eine Hommage an das Licht in all seinen Facetten. Mit ihrer atemberaubenden Vokalkunst bringen sie Eigenkompositionen, aber auch Bearbeitungen von „Soundgarden“, „Coldplay“ u. a. zum Leuchten. Eintritt: VVK 18,00 €/23,00 €, 4 € Ermäßigung für Schüler, Studenten etc., wenn nicht anders angegeben. Ort: Kulturfabrik im alten E-Werk, Mangelgasse 19, Eschwege



## 23.07. und 24.07. Samstag und Sonntag

**Angerfest in Meinhard-Schwebda**

In diesem Jahr findet das Angerfest in Verbindung mit einer Wanderausstellung des Museumsvereins Schwebda 1989 e.V. zum Thema „Wir in den 50ern. Leben an Werra und Meißner“ statt. Veranstaltungsorte sind der Lindenanger, das Heimatmuseum Meinhard und das Feuerwehrgerätehaus. Eintritt: frei. Infos: [willi.jatho@gmx.de](mailto:willi.jatho@gmx.de). Ort: Lindenanger Schwebda, Meinhard

**Tickets - Tourist-Information: Tel. 05651 331985**

### 23.07. Samstag

#### 10:00 Uhr 10. Gobertlauf in der Hessischen Schweiz

Der Berg ruft die Bergfex-Läufer zum Start in die Dorfmitte von Meinhard-Hitzelrode. Infos: [www.ski-club-meissner.de](http://www.ski-club-meissner.de)

#### 10:30 - 18:00 Uhr Mystery Game im Kletterwald (siehe 15.07.2016)

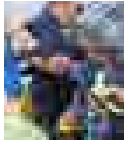

#### 15:00 Uhr Stadt-Rallye durch Eschwege

Eschweges Altstadt einmal ganz anders erleben. Mit GPS-Geräten die Besonderheiten Eschweges bei einer Stadtrallye erkunden wie z.B. den Lohgerberbrunnen, den Sophiengarten und vieles mehr. Dauer: ca. 1,5 - 2 Std., Preis: 5,00 € (ab 9 J.)

#### 18:00 Uhr Ü30-Party am Meinhardsee

Singles und Paare sind herzlich willkommen! Infos: Tel. 05651 6200  
Ort: Campingplatz Meinhardsee, Freizeitzentrum 2, Meinhard-Grebendorf

#### 19:00 - 21:00 Uhr Abendfahrt mit der WERRANIXE auf dem Werratalsee

Stimmungsvolle Fahrt in den Sonnenuntergang mit Begrüßungsaperitif, Abendbuffet und Dessert sowie Rundfahrt mit Unterhaltungsprogramm. Preis: 25,90 €, Kinder 4 - 14 Jahre 12,00 €, Anmeldung: Tel. 05651 338032

#### 20:00 Uhr Kanu-Fackelfahrt auf der Werra (siehe 02.07.2016)

### 24.07. Sonntag

#### Sternwanderung nach Meinhard-Motzenrode

Wanderung aller Kirchengemeinden in Meinhard nach Motzenrode. Gegen 12:00 Uhr Gottesdienst und Beisammensein am Backhaus. Infos: Tel. 05651 20223, Ort: Ev. Kirche Motzenrode

#### 10:30 - 18:00 Uhr Mystery Game im Kletterwald (siehe 15.07.2016)

10:30 Uhr Stadtführung in Eschwege: Fachwerk, Türme und der Diemann  
Treffpunkt: Tourist-Info, Hospitalplatz 16. Preis: 4,00 €, Kinder bis 14 J. 2,00 €



#### 14:00 Uhr FFH-Erlebnistour „Fachwerkstadt Eschwege - Mit dem Zimmermann auf der Walz“

In Eschwege gibt es ca. 1000 Fachwerkhäuser. Aber was erzählen uns die Häuser aus der Vergangenheit wirklich? Nehmen Sie bei dieser spannenden Stadtführung das Fachwerkensemble in der Altstadt genauer unter die Lupe und begleiten Sie den „Zimmermann“ in eine Welt von alten Traditionen, Schnitzereien und Symbolik. Buchung über [www.ffh-erlebnistouren.de](http://www.ffh-erlebnistouren.de)

Direkt am Werratal-Radweg

Maislabyrinth Aug. - Okt.

**Feldladen**  
Kanngießer

Ganzjährig geöffnet

In der Saison:

- Erdbeeren ungespritzt
- Salat und Gemüse vom Feld
- Blumen zum Selberschneiden

Vesperstube am Radweg

- Eingemachte Spezialitäten
- Hausmacher Wurstwaren
- Regionale Produkte

Rasenstr. 20  
37281 Wanfried-Aue  
Geöffnet: Di. - Do. & So. 10:00 - 18:00 Uhr, Fr. 10:00 - 22:30 Uhr, Sa. 7:30 - 18:00 Uhr, Mo. Ruhetag

Tel.: +49 5651 60365  
oder +49 5651 70737

info@feldladen.de  
www.feldladen.de

### 26.07. Dienstag

10:30 Uhr Stadtführung in Eschwege: Fachwerk, Türme und der Diemann  
Treffpunkt: Tourist-Info, Hospitalplatz 16. Preis: 4,00 €, Kinder bis 14 J. 2,00 €

### 27.07. Mittwoch

#### 10:00 Uhr & 14:00 Uhr Geführte SEGWAY-Tour um den Werratalsee A

Auf dieser Tour entdecken Sie mit dem SEGWAY den Werratalsee und die schöne Mittelgebirgslandschaft im Werratal. Nach einer fachkundigen Einweisung starten Sie zur Umrundung des Sees. Dauer: ca. 2 Std. (inkl. fachkundiger Einweisung und SEGWAY-Parcours), Preis: 49,00 € pro Person inkl. Fahrradhelm. Teilnahmevoraussetzungen: Mindestalter 15 Jahre, Mofa-, Motorrad- o. PKW-Führerschein, Gewicht zwischen 45 und 110 kg.

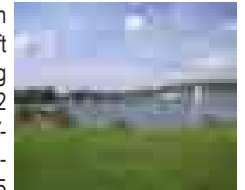

#### 10:30 - 18:00 Uhr Mystery Game im Kletterwald (siehe 15.07.2016)

### 28.07. Donnerstag

#### 10:30 - 18:00 Uhr Mystery Game im Kletterwald (siehe 15.07.2016)

#### 14:00 Uhr Geführte E-Rad-Tour für Leib und Seele (siehe 07.07.2016)

#### 20:30 Uhr Kultursommer Nordhessen: Für Elise

Programm: Mozart - Sonate B-Dur KV 570, Beethoven - Für Elise, Beethoven - Sonate op. 109, Clara Schumann - 3 Romanzen op. 21, Robert Schumann - Fantasiestücke op. 12. Eintritt: VVK 18,00 €, 4 € Ermäßigung für Schüler, Studenten etc., wenn nicht anders angegeben. Ort: Schloss Jestädt OPEN AIR, Meinhard-Jestädt

Tickets

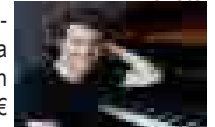

### 29.07. Freitag

#### 10:30 - 18:00 Uhr Mystery Game im Kletterwald (siehe 15.07.2016)

#### 16:00 Uhr Zwerg Nase

Seine Hoheit, der Herzog, ist missgestimmt. Kein Essen will ihm mehr schmecken. Sein Lieblingskoch ist spurlos verschwunden. Wer war der geheimnisvolle Zwerg, der ihm immer so köstliche Speisen zubereitet hat? Der Herzog macht sich auf die Suche, entdeckt eine unglaubliche Geschichte und findet am Ende die richtige Fährte... Die Geschichte von Zwerg Nase nach Wilhelm Hauff für Kinder ab 6 Jahren, Dauer: 80 Minuten ohne Pause. Eintritt: VVK 10,00 €, AK 12,00 €, Kinder (8-17 Jahre) VVK 8,00 €, AK 9,00 €. Karten und Info: Kultur Werra-Meißner, Sylvia Weinert, Tel. 05651 302-1161, Ort: Landgrafenschloss Eschwege, Schlossplatz 1, Eschwege

#### 16:00 - 18:00 Uhr FERIENSPIELE in Eschwege: Geocaching-Einführungskurs

„Damit ich Papa die Welt erklären kann...“ Was ist GPS? Wie funktioniert ein GPS-Gerät? Wo kann ich einen Schatz finden? Diesen und noch vielen weiteren Fragen gehen wir beim Einführungskurs Geocaching auf den Grund. Für Kinder ab 9 Jahren. Dauer: ca. 1,5 - 2 Std., Preis: 5,00 €



A - Anmeldung bis 1 Tag vorher: Tel. 05651 331985

Tickets - Tourist-Information: Tel. 05651 331985

## 30.07. Samstag

10:30 - 18:00 Uhr **Mystery Game im Kletterwald** (siehe 15.07.2016)

### 11:00 Uhr Flohmarkt und Kinder-Disco am Meinhardsee

Kinder-Disco ab 15 Uhr und Spaghetti-Essen für Kinder. Infos: Tel. 05651 6200.  
Ort: Campingplatz Meinhardsee, Freizeitzentrum 2, Meinhard-Grebendorf



### 15:00 Uhr Erlebnis-Stadtführung Eschwege: Auf den Spuren der Kaiserin Theophanu **A**

Bei dieser Stadtführung erfahren Sie alles Wissenswerte über die außergewöhnliche Kaiserin Theophanu, ihre Tochter Sophie, das Kanonissenstift St. Cyriakus und das Augustinerkloster in Eschwege. Dauer: 1,5 Std., Preis: Erwachsene 5,00 €, 3,00 € Kinder

### 16:00 Uhr Erlebnis-Kinder-/Familienstadtführung Eschwege: Königshof und schwarzer Mann **A**

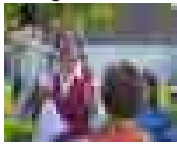

Fühlen und sehen Sie Handwerksmaterial zur Lederherstellung und Produkte der erfolgreichen Woll- und Leineweberei, hören Sie spannende Geschichten, staunen Sie über Gauklertricks, naschen Sie wie die Kinder von damals. Dauer: 1,5 Std., Preis: 5,00 €, Kinder 3,00 €

### 20:00 Uhr Chicago Lines am Werratalsee **Tickets**

Chicago Lines spielt Musik von Blues bis Jazz, Country und Rock. Eigenes wie gecovertes präsentiert diese Band stilsicher mit viel Spaß an der Sache. Musik, die jedem unter die Haut geht! Eintritt: VVK 8,00 €. Ort: KNAUS Campingpark, Am Werratalsee 2, Eschwege

### 20:00 Uhr Kanu-Fackelfahrt auf der Werra (siehe 02.07.2016)

### 20:00 Uhr Offene Bühne

„Offene Bühne“ für jeden am Lagerfeuer. Gemeinsamkeit, Geschichten, musizieren, ... Eintritt frei. Ort: Werratalsee Naturcamp Meinhard, Am Seepark 1, Meinhard

## 31.07. Sonntag

10:30 - 18:00 Uhr **Mystery Game im Kletterwald** (siehe 15.07.2016)

### 10:30 Uhr Stadtführung in Eschwege: Fachwerk, Türme und der Dietemann

Treffpunkt: Tourist-Info, Hospitalplatz 16. Preis: 4,00 €, Kinder bis 14 J. 2,00 €

### 16:00 Uhr Erlebnis-Stadtführung in Eschwege: Mit Marie, der Eschweger Waschfrau, durch die Stadt **A**

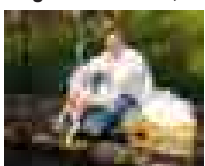

„Eschweger Seife“ und „Werdchen“ sind bedeutende Relikte aus alter Zeit. Kommen Sie mit der Waschfrau Marie auf eine phantasievolle Führung durch das Herz Eschweges und lassen Sie sich Geschichte und Kultur im Wandel der Zeit näher bringen. Dauer: ca. 1,5 Std., Preis: Erwachsene 5,00 €, Kinder 3,00 €

**A - Anmeldung bis 1 Tag vorher: Tel. 05651 331985**

**Tickets - Tourist-Information: Tel. 05651 331985**

**Maislabyrinth immer Di-So 10:00-18:00 Uhr in Wanfried-Aue (s. Anzeige S. 34)**

# August

## 02.08. Dienstag

10:30 Uhr **Stadtführung in Eschwege: Fachwerk, Türme und der Dietemann**  
Treffpunkt: Tourist-Info, Hospitalplatz 16. Preis: 4,00 €, Kinder bis 14 J. 2,00 €

## 03.08. Mittwoch

10:30 - 18:00 Uhr **Mystery Game im Kletterwald - Open Flair Tickets zu gewinnen!**

Es wartet ein spannendes Mystery Game im Kletterwald. Einfach Eintrittskarte kaufen und losklettern. Auf den Parcours und Plattformen warten verschiedene Hinweise, Rätsel und Caches, die gefunden und gelöst werden wollen und die am Ende zu einem Schatz führen. Dabei werden Punkte gesammelt und für die Wochensieger winkt als Preis jeweils ein Ticket für das Open Flair!  
Infos: www.kletterwald-leuchtberg.de. Keine Anmeldung notwendig.  
Ort: Kletterwald Leuchtberg, Leuchtbergstr. 40, Eschwege

### 17:00 Uhr Leuchtbergwanderung mit Bismarckturm - geführt **A**

Entdecken Sie die Besonderheiten des Leuchtbergwaldes. Auf dem großen Leuchtberg begeistern die Schäferhalle, der Bonifatiusblick, der Bismarckturm mit herrlichem Rundumblick, der Kletterwald und am Fuße ein Biergarten - das macht neugierig, oder?  
Dauer: ca. 2 - 2,5 Std., Preis: Erwachsene 6,00 €, Kinder 4,00 €



### 19:30 Uhr Spiele-Treff Eschwege

In gemütlicher Runde können hier neue und „alte“ preisgekrönte und experimentelle Gesellschaftsspiele sowie bekannte und neue Kartenspiele ausprobiert werden. Was gespielt wird bestimmen Sie. Spiele bitte mitbringen.  
Ort: Volkshochschule Eschwege, Raum 009, Vor dem Berge 1, Eschwege

## 04.08. Donnerstag

10:30 - 18:00 Uhr **Mystery Game im Kletterwald - Open Flair Tickets zu gewinnen!** (siehe 03.08.2016)

### 14:00 Uhr Geführte E-Rad-Tour für Leib und Seele

Gefahren werden 50-70km mit einen kulinarischen Stopp (nicht im Preis inkl.)  
Treffpunkt: Velo Mangold, Hinter der Mauer 2 in Eschwege, Preis: 10,00 € pro Person mit eigenen E-Bike, mit Leihrad 19,00 € pro Person und für Radler, die bei Velo Mangold ihr Bike gekauft haben, ist die Tour kostenfrei. Anmeldung bis Mittwochnachmittag unter Tel. 05651 754020.

### 15:00 Uhr Stadtführung in Eschwege: Schlecht zu Fuß? - Kein Problem! **A**

Ein kurzer Spaziergang (ca. 1/2 Std.) für Menschen mit Mobilitätseinschränkungen durch Eschweges historische Altstadt. Anekdoten sowie Wissenswertes (ca. 1 - 1,5 Std.) bei Kaffee und Kuchen im Gasthaus. Preis: Erwachsene 10,50 €, Kinder 9,50 € inkl. Kaffee und Kuchen

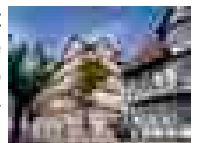

## 05.08. Freitag

10:00 Uhr **Geführte Radtour: Grenzenlos Radeln im Werratal **A****

Eschwege - Völkershäuser - Großburschla - Altenburschla - Wanfried - Meinhard und zurück nach Eschwege entlang der ehemaligen innerdeutschen Grenze, wo noch heute teilweise Relikte der deutschen Teilung zu sehen sind. Dauer: 4 - 5 Std., Kosten: 7,00 €.

## 05.08. Freitag

**10:30 - 18:00 Uhr Mystery Game im Kletterwald - Open Flair Tickets zu gewinnen!** (siehe 03.08.2016)

### 10:30 Uhr Lust auf Brauerei?! **A**

Mit dem Mönch durch die Eschweger Klosterbrauerei. Hier zeigen sich Tradition und moderne Technik. Der Bierbrauer Harry Triller führt Sie durch die Brauerei. Verkostung mit Zwickelbier im Gewölbekeller und anschließender Filmvorführung. Dauer: ca. 1,5 Stunden. Preis: 6,50 €, Kinder bis 10 Jahre frei.

### 16:00 - 18:00 Uhr FERIENSPIELE in Eschwege: Geocaching-Einführungskurs **A**

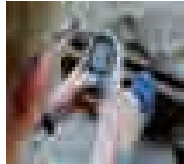

„Damit ich Papa die Welt erklären kann...“ Was ist GPS? Wie funktioniert ein GPS-Gerät? Wo kann ich einen Schatz finden? Diesen und noch vielen weiteren Fragen gehen wir beim Einführungskurs Geocaching auf den Grund. Für Kinder ab 9 Jahren. Dauer: 1,5 - 2 Std., Preis: 5,00 €

### 19:00 - 21:00 Uhr Abendfahrt mit der WERRANIXE auf dem Werratalsee

Stimmungsvolle Fahrt in den Sonnenuntergang mit Begrüßungsaperitif, Abendbuffet und Dessert sowie Rundfahrt mit Unterhaltungsprogramm. Preis: 25,90 €, Kinder 4 - 14 Jahre 12,00 €, Anmeldung: Tel. 05651 338032

## 06.08. Samstag

**10:30 - 18:00 Uhr Mystery Game im Kletterwald - Open Flair Tickets zu gewinnen!** (siehe 03.08.2016)

### 15:00 Uhr Bootsrallye und Beachparty am Meinhardsee

Für Essen und Trinken ist gesorgt. Bitte die Rallye Teilnehmer anmelden. Das beste Boot wird prämiert! Ab 18.00 Uhr Beachparty! Weitere Infos: Tel. 05651 6200. Ort: Campingplatz Meinhardsee, Freizeitzentrum 2, Meinhard-Grebendorf

### 15:00 Uhr Erlebnis-Kinder-/Familienstadtführung in Eschwege: Wer kennt schon den tollen Fritz? **A**



Ihr könnt ihn oder seine Frau Eleonore im Eschweger Landgrafenschloss kennen lernen. Es besteht die Möglichkeit, den Dietemannurm zu besteigen. Das Geheimnis des Todesrittes nach Kosten, der lange Weg zurück in die Fürstengruft in der Marktkirche wird gelüftet und der Abstieg in die Fürstengruft gewagt. Dauer: ca. 2 Std., Preis: inkl. Getränk und Imbiss Erwachsene 8,50 €, Kinder 7,50 €

### 18:00 Uhr Lyrik im Park

Beim Leseabend kommen bekannte und weniger bekannte Gedichte und Kurzgeschichten namhafter Autoren zu Gehör. Auch heimische Talente werden aus ihren Werken vortragen, vielleicht sogar der ein oder andere Gast? Für den musikalischen Rahmen, sowie für Speis' und Trank ist gesorgt. Für einen Platz im Atrium werden die Besucher gebeten, sich eine Sitzunterlage mitzubringen. Die Veranstaltung ist frei, würde bei Regen allerdings ausfallen. Ort: Botanischer Garten, Boyneburger Str. / Garten Str., Eschwege

**A - Anmeldung bis 1 Tag vorher: Tel. 05651 331985**

**Tickets - Tourist-Information: Tel. 05651 331985**

## 06.08. Samstag

### 20:00 Uhr Kanu-Fackelfahrt auf der Werra

Kanu-Fackelfahrt mit gemütlichem Beisammensein im Anschluss. Preis: Erwachsene 25,00 €, Jugendliche 20,00 €, Kinder 6 - 14 J. 15,00 € inkl. Shuttle, Kanuausrüstung, Fackel und Bratwurst vom Grill. Getränke lt. Preisliste. Anmeldung Tel. 0152 52817910, Ort: Kanustation Werra-Kanu, Torwiese 5, Eschwege

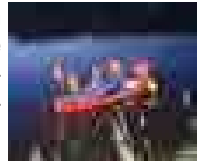

### 20:30 Uhr „Jäger der Nacht“ - Fledermäuse

Nur für Familien mit Kindern ab 8 Jahren geeignet. Start/Ziel: Eschwege, Dauer ca. 2 Std., Preis: 3,50 € pro Person oder 10,50 € pro Familie. Anmeldung und Infos: Tel. 05651 952125 oder [www.naturparkmeissner.de](http://www.naturparkmeissner.de)



## 07.08. Sonntag

### 10:30 Uhr FFH-Erlebnistour „Eschweger Fachwerk-Schätze und die Werranixe“

Mehr als 1.000 Fachwerkhäuser erwarten Sie in Eschwege, die Sie bei einer kurzweiligen Stadtführung kennen lernen. Anschließend erleben Sie das Werratal anlässlich einer Rundfahrt mit dem Ausflugsschiff Werranixe auf dem Werratalsee. Buchungen über [www.ffh-erlebnistouren.de](http://www.ffh-erlebnistouren.de)

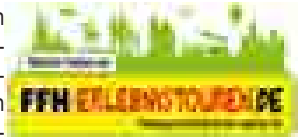

**10:30 Uhr Stadtführung in Eschwege: Fachwerk, Türme und der Dietemann**  
Treffpunkt: Tourist-Info, Hospitalplatz 16. Preis: 4,00 €, Kinder bis 14 J. 2,00 €

**10:30 - 18:00 Uhr Mystery Game im Kletterwald - Open Flair Tickets zu gewinnen!** (siehe 03.08.2016)

## 09.08. Dienstag

**10:30 Uhr Stadtführung in Eschwege: Fachwerk, Türme und der Dietemann**  
Treffpunkt: Tourist-Info, Hospitalplatz 16. Preis: 4,00 €, Kinder bis 14 J. 2,00 €

## 10.08. - 14.08. Mittwoch - Sonntag

### 32. Open Flair Festival in Eschwege **Tickets**

Das ultimative Musikfestival mit Kleinkunst, Kinderprogramm und Live-Musik auf 3 Bühnen. Es sind u. a. dabei: Die Fantastischen Vier, Limp Bizkit, The Hives, Royal Republic, Bosse, Jennifer Rostock, WIZO, J.B.O., Massendefekt, Boysetfire und viele andere mehr. Infos: [www.open-flair.de](http://www.open-flair.de)



**Maislabyrinth immer Di-So 10:00-18:00 Uhr in Wanfried-Aue (s. Anzeige S. 34)**

## 11.08. Donnerstag

**14:00 Uhr Geführte E-Rad-Tour für Leib und Seele** (siehe 04.08.2016)

## 12.08. Freitag

### 10:00 - 13:00 Uhr FERIENSPIELE in Eschwege: Open Flair **A**

Ein spannender Rundgang über das Open Flair Festivalgelände, hinter die Kulissen schauen und den Backstage-Bereich der großen Bühnen kennenlernen. Dauer: 3 Std., Preis: 3,00 €, (7 - 12 Jahre)

## 14.08. Sonntag

**10:30 Uhr Stadtführung in Eschwege: Fachwerk, Türme und der Dietemann**  
Treffpunkt: Tourist-Info, Hospitalplatz 16. Preis: 4,00 €, Kinder bis 14 J. 2,00 €

### 16.08. Dienstag

**10:30 Uhr Stadtführung in Eschwege: Fachwerk, Türme und der Dietemann**  
Treffpunkt: Tourist-Info, Hospitalplatz 16. Preis: 4,00 €, Kinder bis 14 J. 2,00 €

### 17.08. Mittwoch

**10:00 Uhr & 14:00 Uhr Geführte SEGWAY-Tour in Eschwege: Rund um den Werratalsee** **A**

Auf dieser Tour entdecken Sie mit dem SEGWAY den Werratalsee und die schöne Mittelgebirgslandschaft im Werratal. Nach einer fachkundigen Einweisung am SEGWAY und einigen Proberunden starten Sie zur Umrundung des Sees. Dauer: ca. 2 Std. (inkl. fachkundiger Einweisung und SEGWAY-Parcours), Preis: 49,00 € pro Person inkl. Fahrradhelm. Teilnahmevoraussetzungen: Mindestalter 15 Jahre, Mofa-, Motorrad- oder PKW- Führerschein, Gewicht zwischen 45 und 110 kg.

**19:30 Uhr Spiele-Treff Eschwege** (siehe 03.08.2016)

### 18.08. Donnerstag

**14:00 Uhr Geführte E-Rad-Tour für Leib und Seele** (siehe 04.08.2016)

**16:00 Uhr Kinder-/Familienstadtführung: Mit Felix und Fine durch Eschwege** **A**



Felix und Fine sind zwei Mäusekinder, die in einem kurzweiligen, kindgerechten Dialog viele interessante Dinge über die Stadt Eschwege vermitteln. Dabei werden die Entstehung der Stadt und ihre Geschichte sowie die heutige Kreisstadt behandelt. Auch Eltern sind eingeladen, sich gemeinsam mit ihren Kindern auf eine spannende Reise durch Eschwege zu begeben! Dauer ca. 1 - 1,5 Std., Preis: Erwachsene 5,00 €, Kinder 3,00 €

**Maislabyrinth immer Di-So 10:00-18:00 Uhr in Wanfried-Aue (s. Anzeige S. 34)**

### 19.08. Freitag

**14:00 Uhr Erlebnis-Stadtführung in Eschwege: Stätten des Genusses** **A**



Eine Stadtführung für alle Sinne - Geschichten aus dem Alltag: Kunst, Kultur, gesellschaftliche Ereignisse, sogar ein Gasthaus mit Rotlicht gab es. Sie kommen aus dem Staunen nicht mehr heraus! Anschließende Einkehr im Café mit einem Pott Kaffee und einem Stück Kuchen. Dauer: 1,5 - 2 Std., Preis: Erwachsene 11,50 €, Kinder 10,50 € inkl. Einkehr

**16:00 - 18:00 Uhr FERIENSPIELE: Stadt-Rallye mit GPS-Gerät** **A**

Ihr wollt die Eschweger Altstadt mal ganz anders erleben?! Dann begeben euch mit GPS-Geräten auf eine etwas ungewöhnlichere Stadt-Rallye als ihr es vielleicht schon kennt. Entdeckt dabei die Besonderheiten Eschweges, wie z.B. den Lohgerberbrunnen, den Sophiengarten, die mehr als 1.000 Fachwerkhäuser und vieles andere mehr. Für Kinder ab 9 Jahren. Dauer: 2 Std., Preis: 5,00 €

**19:00 - 21:00 Uhr Abendfahrt mit der WERRANIXE auf dem Werratalsee**

Stimmungsvolle Fahrt in den Sonnenuntergang mit Begrüßungsaperitif, Abendbuffet und Dessert sowie Rundfahrt mit Unterhaltungsprogramm. Preis: 25,90 €, Kinder 4 - 14 Jahre 12,00 €, Anmeldung: Tel. 05651 338032

**A - Anmeldung bis 1 Tag vorher: Tel. 05651 331985**

### 20.08. - 21.08. Samstag - Sonntag

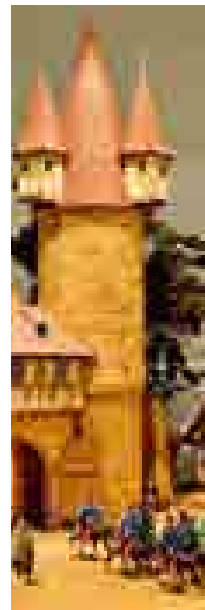

**20. - 21.08.2016**

### Zinnfigurentage in Eschwege



Die **Zinnfigurentage** in der Eschweger Stadthalle mit ca. 50 Ausstellern hat wie folgt für Sie geöffnet:

Samstag, 20.08.2016 9:00 - 18:00 Uhr  
Sonntag, 21.08.2016 9:00 - 13:00 Uhr

#### Angebot für kleine Gäste

Zinnfiguren bemalen für Kinder am Samstag, 20.08.2016 in der Stadthalle 11:00 - 13:00 Uhr und 14:00 - 17:00 Uhr

#### Eschweger Zinnfigurenkabinett

Die Ausstellung im Eschweger Zinnfigurenkabinett hat vom 19.08. - 21.08.2016 jeweils von 11:00 - 17:00 Uhr geöffnet.

### 20.08. Samstag

**Backhausfest in Meinhard-Motzenrode**

Infos: Tel. 05651 6129. Ort: Backhaus in Motzenrode, Im Unterdorf

**15:00 - 17:30 Uhr Offener Kindernachmittag**

Wir organisieren Kinderspiele, wie z. B. gemeinsam Malen, Geländespiele, Flöße bauen u. v. m. Der Eintritt ist frei. Anmeldung unter Tel. 05651 9926210  
Ort: Werratalsee Naturcamp Meinhard, Am Seepark 1, Meinhard

**16:00 Uhr Erlebnisstadtführung in Eschwege: Wie schmeckt Eschwege? Einfach lecker!** **A**

Die Ackerbürgerin Martha schwatzt munter in „Blaad“. Aus Ihrem Handwagen voller regionaler Spezialitäten, reicht sie an jeder Station einen Imbiss. Dazu gibt es Anekdoten des handwerklichen und bäuerlichen Stadtlebens, Wissenswertes und Unterhaltendes rund um Essen und Trinken. Dauer: ca. 2 - 2,5 Std., Preis: Erwachsene 16,00 €, Kinder 14,00 €, inkl. Köstlichkeiten

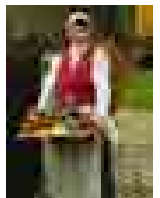

**18:00 Uhr Überraschungsparty am Meinhardsee**

Infos: Tel. 05651 6200. Ort: Campingplatz Meinhardsee, Freizeitzentrum 2, Meinhard-Grebendorf

**20:00 Uhr Kanu-Fackelfahrt auf der Werra** (siehe 06.08.2016)

### 21.08. Sonntag

**10:30 Uhr Stadtführung in Eschwege: Fachwerk, Türme und der Dietemann**  
Treffpunkt: Tourist-Info, Hospitalplatz 16. Preis: 4,00 €, Kinder bis 14 J. 2,00 €

**A - Anmeldung bis 1 Tag vorher: Tel. 05651 331985**

## 21.08. Sonntag

### 11:30 Uhr FFH-Erlebnistour „16 auf einen Streich“ - Mit dem Werra-Express zur Werranixe



Entdecken Sie die herrliche Mittelgebirgslandschaft im Werratal mit den schönen Fachwerkorten mal ganz anders und radeln Sie mit 16 Personen auf einem einzigen Fahrrad!

Der Werra-Express macht dieses besondere Erlebnis möglich und mit vereinter Muskelkraft radeln Sie ganz entspannt vom Wanfrieder Hafen zum Werratalsee, wo sie an Bord des Ausflugsschiffes Werranixe die schöne Landschaft auch vom Wasser aus entdecken können. Buchungen über [www.ffh-erlebnistouren.de](http://www.ffh-erlebnistouren.de)

## 23.08. Dienstag

### 09:00 Uhr & 14:00 Uhr Action-Fotoshooting im Kletterwald Leuchtberg

Ein professionelles Fotoshooting in einer tollen Location erwartet Dich. Nach einer Einweisung geht es hoch in die Bäume auf die Seilbahnen, Plattformen und Elemente. Das Team aus dem Fotostudio Lichtwert begleitet euch und schießt Fotos in drei verschiedenen Sets. Preis: 44,00 € pro 2 Pers. inkl. drei Abzüge 13x18. Dauer: 4 Std., Info: [www.kletterwald-leuchtberg.de](http://www.kletterwald-leuchtberg.de). Anmeldung: Tel. 0561 3087533 oder per Mail [info@kletterwald-leuchtberg.de](mailto:info@kletterwald-leuchtberg.de).

Ort: Kletterwald Leuchtberg, Leuchtbergstraße 40, Eschwege

### 10:30 Uhr Stadtführung in Eschwege: Fachwerk, Türme und der Diemann

Treffpunkt: Tourist-Info, Hospitalplatz 16. Preis: 4,00 €, Kinder bis 14 J. 2,00 €

### 14:00 Uhr Sonderführung im Heimatmuseum Meinhard-Schwebda **A**

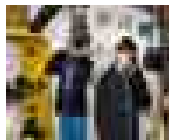

Wissen Sie wie ein Klassenzimmer früher aussah, welche Fernsprechapparate verwendet wurden oder wie das Handwerk vergangener Tage funktionierte? In diesem Museum können Sie viel Interessantes erfahren und erleben. Ein Museum zum Anfassen! Kein Eintritt, das Museum freut sich über eine Spende.

## 24.08. Mittwoch

### 15:00 Uhr Erlebnis-Stadtführung in Eschwege: Durch Brückenhausen - das ehemalige Industrieviertel **A**



Hier an der Werra waren Gerber, Schuster, Müller und Leimsieder zu Hause. Große Fachwerkhäuser und Lohgerberscheunen erinnern an ein verloren gegangenes Handwerk. Dauer: 1,5 Std., Preis: Erwachsene 5,00 €, Kinder 3,00 €

### Maislabyrinth immer Di-So 10:00-18:00 Uhr in Wanfried-Aue (s. Anzeige S. 34)

## 25.08. Donnerstag

### 14:00 Uhr Geführte E-Rad-Tour für Leib und Seele (siehe 04.08.2016)

## 26.08. Freitag

### 10:00 Uhr FERIENSPIELE - Betriebsbesichtigung auf dem Obsthof Bausch **A**

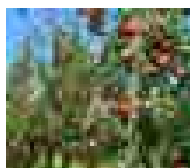

Spannender Rundgang über das Betriebsgelände und die Plantagen vom Obsthof Bausch mit Wissenswertem rund um Äpfel, Kirschen und weitere Obstsorten. Außerdem erklärt ein Imker, welche Aufgaben die Bienen auf den Plantagen haben, und wie aus dem gesammelten Nektar der Honig wird. Zum Abschluss kann vielleicht schon aus den ersten geernteten Äpfeln Apfelsaft gepresst werden. Dauer ca. 3 Std., Preis: 3,00 €

**A - Anmeldung bis 1 Tag vorher: Tel. 05651 331985**

## 26.08. Freitag

### 14:00 Uhr Gottesdienst zum Thema: „Katharina von Bora“

Mit anschl. Beisammensein. Infos: Tel. 05651 20223 Ort: Grillplatz Hitzelrode

### 18:00 Uhr Erlebnis-Stadtführung „Eschwege kriminell und sagenhaft“ **A**

Möchten Sie mehr über die damals üblichen Kinderstrafen und spektakulären Hexenprozesse erfahren? Sie werden staunen! Dauer: ca. 1,5 - 2 Std., Preis: 5,00 € (Alter mind. 16 Jahre)



## 27.08. - 28.08. Samstag - Sonntag

### Tag der offenen Tür beim Luftsportverein Eschwege

Infos: [www.elv-eschwege.de](http://www.elv-eschwege.de), Ort: Flugplatz Stauffenbühl, Eschwege

## 27.08. Samstag

### 16:00 Uhr Kinder- und Familienstadtführung: Entdeckertour durch die Eschweger Stadtgeschichte **A**

Im Lauf der Jahrhunderte ist in Eschwege so einiges passiert! Begeben euch auf eine spannende Tour zu Türmen und Fabeltieren, zu Prinzessinnen, Handwerkern, Landgrafen und natürlich dem Diemann. Dauer: 1,5 - 2 Std., Preis: Erwachsene 5,00 €, Kinder 3,00 €

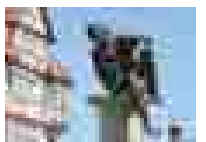

### 18:00 Uhr Musikalische Vesper

Es spielt Anna Linß. Der Eintritt ist frei, um eine Spende wird gebeten.

Ort: Marktkirche, Marktplatz, Eschwege

### 18:00 Uhr See-Kirmes mit Cocktailparty

Fackellauf für Kinder und Erwachsene am See. Stockbrot am Feuer. Anmeldung und Infos: Tel. 05651 6200, Ort: Campingplatz Meinhardsee, Freizeitzentrum 2, Meinhard-Grebendorf

### 20:00 Uhr „Live am See“ - Tex Garner

Countrymusic Open Air-Konzert „Live am See“. Bei Regen im Festzelt. Eintritt frei! Ort: Werratalsee Naturcamp Meinhard, Am Seepark 1, Meinhard

### 20:00 Uhr Kanu-Fackelfahrt auf der Werra (siehe 06.08.2016)

## 28.08. Sonntag

### 09:00 Uhr Kanuwanderung auf der Werra **A**

Geführte Wasserwanderung auf der Werra von der Wanfrieder Schlagd nach Eschwege (8,5 km, Dauer ca. 1,5 Stunden). Shuttleservice, Strecken- und Sicherheitseinweisung sowie Boote. Preis: Erwachsene 20,00 €, Kinder bis 14 Jahre 12,00 €

# WWW.KILA-KINDERLAND.DE



## INDOOR SPIELPARK ESCHWEGE AM BAHNHOF 2

ELEKTRO-KARTS  
AIR-HOCKEY  
SOFTBALL KANONEN  
SCHNAPPI-RUTSCHE  
TRAMPOLIN-ANLAGE  
SOFT-MOUNTAIN  
BUNGEE-TRAMPOLIN  
HÜPFBURGEN  
FUN-BOX  
KLETTERWAND  
PIRATENRUTSCHE  
RIESEN-...UND MEHR

## 28.08. Sonntag

**10:30 Uhr Stadtführung in Eschwege: Fachwerk, Türme und der Dietemann**  
Treffpunkt: Tourist-Info, Hospitalplatz 16. Preis: 4,00 €, Kinder bis 14 J. 2,00 €

## 11:00 Uhr Das Waldrand Orchester Tickets

Die 12-köpfige Göttinger Band spielt Musik aus der Zeit der Comedian Harmonists, Cole Porter, Duke Ellington uvm. Sie spielen so original wie nötig und so originell wie möglich... Eintritt: VVK 10,00 €.  
Ort: KNAUS Campingpark, Am Werratalsee 2, Eschwege

## 14:00 Uhr Fachwerk-Stadtführung: Farbe - Formen - Fantasien



In historischer Gewandung zeigt die Stadtführerin anlässlich des Blauen Sonntags die spezifische Farbigkeit des Eschweyer Fachwerks, sie geht auf die besonderen farbig gestalteten Symbole, den Schmuck und die Ornamentik, auf Eckfiguren, das Beschlagwerk und auf besondere Basiliken und Fabeltiere ein. Dauer: 1,5 - 2 Std., Preis: Erwachsene 5,00 €, Kinder 3,00 €. Treffpunkt: Tourist-Information, Hospitalplatz 16, Eschwege

**Maislabyrinth immer Di-So 10:00-18:00 Uhr in Wanfried-Aue (s. Anzeige S. 34)**

## 30.08. Dienstag

**10:30 Uhr Stadtführung in Eschwege: Fachwerk, Türme und der Dietemann**  
Treffpunkt: Tourist-Info, Hospitalplatz 16. Preis: 4,00 €, Kinder bis 14 J. 2,00 €

## 31.08. Mittwoch

### 16:00 Uhr Leuchtbergwanderung mit Bismarckturm - geführt A

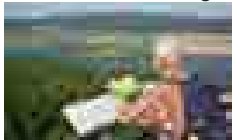

Entdecken Sie die Besonderheiten des Leuchtbergwaldes. Auf dem großen Leuchtberg begeistern die Schäferhalle, der Bonifatiusblick, der Bismarckturm mit herrlichem Rundblick, der Kletterwald und am Fuße ein Biergarten - das macht neugierig, oder? Dauer: ca. 2 - 2,5 Std., Preis: Erwachsene 6,00 €, Kinder 4,00 €

**19:30 Uhr Spiele-Treff Eschwege** (siehe 03.08.2016)

**A - Anmeldung bis 1 Tag vorher: Tel. 05651 331985**

**Tickets - Tourist-Information: Tel. 05651 331985**



www.adler-apotheke-esw.de

© 05651 335430 · Obermarkt 23 · Eschwege

**Für Ihre  
Gesundheit.**



# September

## 01.09. Donnerstag

### 14:00 Uhr Geführte E-Rad-Tour für Leib und Seele

Gefahren werden 50-70 km mit einem kulinarischen Stopp (nicht im Preis inkl.) Treffpunkt: Velo Mangold, Hinter der Mauer 2 in Eschwege, Preis: 10,00 € pro Person mit eigenem E-Bike, mit Leihrad 19,00 € pro Person und für Radler, die bei Velo Mangold ihr Bike gekauft haben, ist die Tour kostenfrei. Anmeldung bis Mittwochnachmittag unter Tel. 05651 754020.

## 02.09. - 05.09. Freitag - Montag

### Wies'n-Kirmes in Meinhard-Schwebda

#### Freitag, 02.09.2016

ab 19:00 Uhr Kränzewickeln im Festzelt, anschl. Zeltdisco

#### Samstag, 03.09.2016

20:00 Uhr Tanzabend mit der Band „SMASH“ im Festzelt

#### Sonntag, 04.09.2016

13:00 Uhr Festumzug mit anschließender Unterhaltung im Zelt

#### Montag, 05.09.2016

Frühschoppen im Festzelt, der „Behringer“ spielt

## 02.09. Freitag

### 10:30 Uhr Lust auf Brauerei?! A

Mit dem Mönch durch die Eschweyer Klosterbrauerei. Hier zeigen sich Tradition und moderne Technik. Der Bierbrauer Harry Triller führt Sie durch die Brauerei. Verkostung mit Zwickelbier im Gewölbekeller und anschließender Filmvorführung. Dauer: ca. 1,5 Std. Preis: 6,50 €, Kinder bis 10 Jahre frei.



### 18:00 Uhr Erlebnis-Stadtführung: Hexen, Folter, Scheiterhaufen A

1657: Catharina Rudeloff lebt friedlich in der Stadt, bis sie der Hexerei bezichtigt wird! Nur warum geschieht das? Ist ihr noch zu helfen? Oder wird sie gar „peinlich“ befragt? Diese spannende Tour gewährt Ihnen Einblick in die Zeit der Hexenverfolgung und in Eschweyer Hexenprozesse. Sie führt Sie zu den Wohnhäusern der „Hexen“, zu ihren Kerkern und der Richtstätte. Dauer: ca. 1,5 Std., Preis: 5,00 € (ab 12 Jahre)

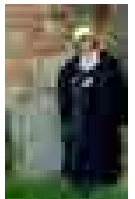

### 19:00 - 21:00 Uhr Abendfahrt mit der WERRANIXE auf dem Werratalsee

Stimmungsvolle Fahrt in den Sonnenuntergang mit Begrüßungsaperitif, Abendbuffet und Dessert sowie Rundfahrt mit Unterhaltungsprogramm. Preis: 25,90 €, Kinder 4 - 14 Jahre 12,00 €, Anmeldung: Tel. 05651 338032

## 03.09. Samstag

### 11:00 Uhr Geocaching für Anfänger - Wie funktioniert das? A

Eine Einweisung wird an GPS-Geräten in Eschwege gegeben und gezeigt, wie man Geocaching richtig betreibt. Die unterschiedlichen Varianten der Verstecke werden vorgestellt und allgemeine Informationen über Geocaching gegeben. Dauer: ca. 2 Std., Preis: 5,00 €, (ab 9 Jahre)



### 03.09. Samstag

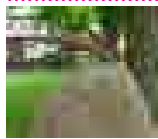

#### 14:00 Uhr Erlebnisführung in Meinhard-Grebendorf: Sandhasen, Fachwerk und Symbolik **A**

Entdecken Sie das Grebendorfer Schloss, die Kirche und Besonderheiten im Fachwerk und der Symbolik aus verschiedenen Stilepochen. Dauer: 1,5 Std., Preis: Erwachsene 5,00 €, Kinder 3,00 €

#### 18:00 Uhr Musikalische Vesper

Es spielt der Posaunenchor Reichensachsen. Eintritt frei, um eine Spende wird gebeten. Ort: Marktkirche, Marktplatz, Eschwege

### 04.09. Sonntag

#### 08:00 - 17:00 Uhr Eschweger Antik- und Sammlermarkt

Ort: Festplatz Werdchen, Eschwege

#### 10:30 Uhr FFH-Erlebnistour „Eschweger Fachwerk-Schätze und die Werranixe“



Mehr als 1.000 Fachwerkhäuser erwarten Sie in Eschwege, die Sie bei einer kurzweiligen Stadtführung kennen lernen. Anschließend erleben Sie das Werratal anlässlich einer Rundfahrt mit dem Ausflugsschiff Werranixe auf dem Werratalsee. Buchungen über [www.ffh-erlebnistouren.de](http://www.ffh-erlebnistouren.de)

#### 10:30 Uhr Stadtführung in Eschwege: Fachwerk, Türme und der Dietemann

Treffpunkt: Tourist-Info, Hospitalplatz 16. Preis: 4,00 €, Kinder bis 14 J. 2,00 €

Eschwege  überrascht

**8. HESSENRING OPEN**

**04.09.2016**  
12:00 - 18:00 Uhr  
Gewerbegebiet  
Hessenring

Die Händler im Gewerbegebiet Hessenring öffnen Ihre Türen und bieten tolle Aktionen für die Besucher und zahlreiche besondere Angebote.

Für das leibliche Wohl ist ebenfalls bestens gesorgt!

Infos: [www.stadtmarketing-eschwege.de](http://www.stadtmarketing-eschwege.de)

Initiative **Stadtmarketing** Eschwege

#### 15:00 Uhr Unterwegs mit dem Werra-Express **A**



Bei dieser Radtour mit dem Werra-Express radeln 16 Personen gleichzeitig auf nur einem Rad! Auf einem abwechslungsreichen Rundkurs entdecken Sie das Werratal einmal ganz anders. Dauer: 2 Std., Preis: 18,50 € pro Person

#### 17:00 Uhr Orgelkonzert mit Gesang und Trompete

Heidelberger Musikstudenten musizieren zugunsten des Kirchturms der Kreuzkirche in Eschwege. Ort: Kreuzkirche, Augustastr. 34, Eschwege

**Maislabyrinth immer Di-So 10:00-18:00 Uhr in Wanfried-Aue (s. Anzeige S. 34)**

### 06.09. Dienstag

#### 10:30 Uhr Stadtführung in Eschwege: Fachwerk, Türme und der Dietemann

Treffpunkt: Tourist-Info, Hospitalplatz 16. Preis: 4,00 €, Kinder bis 14 J. 2,00 €

**A - Anmeldung bis 1 Tag vorher: Tel. 05651 331985**

### 06.09. Dienstag

#### 14:00 Uhr Sonderführung im Heimatmuseum Meinhard-Schwebda **A**

Wissen Sie wie ein Klassenzimmer früher aussah, welche Fernsprechapparate verwendet wurden oder wie das Handwerk vergangener Tage funktionierte? In diesem Museum können Sie viel Interessantes erfahren und erleben. Ein Museum zum Anfassen! Kein Eintritt, das Museum freut sich über eine Spende.

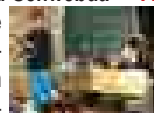

### 07.09. Mittwoch

#### 19:30 Uhr „Besser schlafen lernen“

Langfristig beeinflusst schlechter Schlaf das Wohlbefinden und die Gesundheit negativ. Besser schlafen lässt sich lernen! Referent: Wolfgang Hielscher, Somatischer Schlaflehrer, Feldenkraislehrer. Eintritt: 2,00 €, Mitglieder des Kneipp Vereins frei. Stadthalle Eschwege, Wiesenstraße 9, Eschwege

### 08.09. Donnerstag

#### 14:00 Uhr Geführte E-Rad-Tour für Leib und Seele (siehe 01.09.2016)

### 09.09. - 13.09.2016 Freitag - Dienstag



**09.09. - 13.09.2016**

#### Heimatfest in Meinhard-Grebendorf

##### Freitag, 09.09.2016

18:00 Uhr Girlanden wickeln am Anger

##### Samstag, 10.09.2016

10:00 Uhr Maienzug zum Anger

20:00 Uhr Sandhasenparty im Festzelt

##### Sonntag, 11.09.2016

14:00 Uhr Festumzug durch die Straßen

##### Montag, 12.09.2016

11:00 Uhr Frühschoppen im Festzelt

##### Dienstag, 13.09.2016

Die Kirmesbeerdigung

### 09.09. Freitag

#### 14:00 - 17:00 Uhr Yoga im Kletterwald - Nur für Frauen!

Für alle Frauen, die Spannung und Entspannung erleben wollen: Zuerst heißt es gemeinsam Kletterspaß erleben im Kletterwald Leuchtberg danach folgt die Entspannung beim Yoga in toller Naturumgebung. Preis: 29,00 €. Info: [www.kletterwald-leuchtberg.de](http://www.kletterwald-leuchtberg.de). Anmeldung: Tel. 0561 3087533 oder per Mail [info@kletterwald-leuchtberg.de](mailto:info@kletterwald-leuchtberg.de) Ort: Kletterwald Leuchtberg, Leuchtbergstraße 40, Eschwege

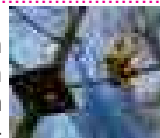

#### 16:00 Uhr Erlebnis-Stadtführung: Sprichwörtliches Eschwege **A**

Haben Sie schon einmal versucht jemanden „das Wasser abzugraben“, weil sie im „Handumdrehen“ Geld verdienen wollten, um dann „steinreich“ zu werden? Vielleicht sind Sie deswegen als „Armleuchter“ betitelt worden und waren sogar „weg vom Fenster“!!! Wenn Sie wissen möchten, was sich hinter diesen und anderen Sprichwörtern verbirgt, dann begleiten Sie unser Lisschen bei einem vergnüglichen Stadtrundgang. Dauer: ca. 1,5 - 2 Std., Preis: Erwachsene 5,00 €, Kinder 3,00 €

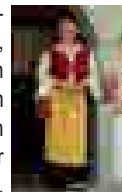



### 09.09. Freitag

#### 19:00 Uhr Fotoausstellung „Spiegel der Seele“

Ort: Hochzeitshaus, Lichthof, Vor dem Berge, Eschwege (siehe Seite 4)

### 10.09. Samstag

#### 10:00 Uhr & 14:00 Uhr Geführte SEGWAY-Tour in Eschwege: Rund um den Werratalsee **A**

Auf dieser Tour entdecken Sie mit dem SEGWAY den Werratalsee und die schöne Mittelgebirgslandschaft im Werratal. Nach einer fachkundigen Einweisung am SEGWAY und einigen Proberunden starten Sie zur Umrundung des Sees. Dauer: ca. 2 Std. (inkl. fachkundiger Einweisung und SEGWAY-Parcours), Preis: 49,00 € pro Person inkl. Fahrradhelm. Teilnahmevoraussetzungen: Mindestalter 15 Jahre, Mofa-, Motorrad- oder PKW- Führerschein, Gewicht zwischen 45 und 110 kg.

**Maislabyrinth immer Di-So 10:00-18:00 Uhr in Wanfried-Aue (s. Anzeige S. 34)**

#### 14:00 - 16:00 Uhr Apfelernte!

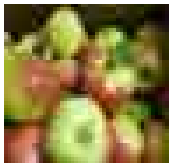

Obstbauer Ferdinand Schuler begleitet die Gruppe über den Obsthof Bausch und erklärt den Anbau des beliebten Obstes. In der Plantage sind schon die ersten Äpfel reif, die Ernte hat begonnen, aber was am Boden liegt darf gekostet werden. Natürlich wird auch Apfelsaft gepresst und verkostet. Anschließend bietet sich der Besuch im Hofladen an. Start: Obsthof Bausch, Eschwege-Strahlshausen. Preis: 3,00 €. Anmeldungen und Info: Tel. 05651 952125, www.naturparkmeissner.de

#### 14:00 - 24:00 Uhr STADT-LAND-SPIELT!

An ca. 100 Orten in ganz Deutschland und Österreich kommen Menschen zusammen, um gemeinsam einen spielerischen Tag zu verbringen. Gespielt werden Brett-, Karten- und Würfelspiele für Kinder und Erwachsene, Gelegenheits- und Vielspieler zum testen in der Spielausleihe. Einfach vorbeikommen und mitspielen! Ort: Ev. Gemeindehaus der Neustädter Kirche, Rosengasse 1, Eschwege

#### 17:00 Uhr Erlebnis-Stadtführung: Eschweger Allerlei -



##### Szenen einer alten Stadt **A**

Eine Stadtführung der besonderen Art, bei der Sie allerlei Überraschungen erwarten. Sie treffen allerlei Eschweger, z. B. den Landgraf Moritz, die Kanonissin, die schöne Eva, den Nachtwächter oder Anne-Katrin, s`Martha un s`Lisschen. Sie hören allerlei unterhaltsame Geschichten, die diese Stadtführung zu einem unvergessenen Erlebnis werden lassen. Dauer: 1,5 Std., Preis: 10,50 €, Kinder 9,50 €

#### 18:00 Uhr Musikalische Vesper

Es spielt der Madrigalchor Goslar. Der Eintritt ist frei, um eine Spende wird gebeten. Ort: Marktkirche, Marktplatz, Eschwege

#### 19:00 - 21:00 Uhr Whisky-Tasting an Bord der „Werranixe“

Bei gemütlicher Abendstimmung an Bord der Werranixe wird Sie Whisky-sommelier Hans Strenge in die Welten des schottischen Single Malt Whiskys entführen. Preis: 28,00 € pro Person (Mindestalter ab 18 Jahre) Anmeldung: Tel. 05651 338032 oder online unter www.werranixe.de

### 11.09. Sonntag

#### 10:30 Uhr Stadtführung in Eschwege: Fachwerk, Türme und der Dietemann

Treffpunkt: Tourist-Info, Hospitalplatz 16. Preis: 4,00 €, Kinder bis 14 J. 2,00 €

### 11.09. Sonntag

#### 11:00 Uhr, 13:00 Uhr, 17:00 Uhr Hereinspaziert: Tag des offenen Denkmals

Erleben Sie Schloss Wolfsbrunnen von einer unbekanntenen Seite und entdecken Sie neue Ecken und Winkel der historienreichen Vergangenheit des Keudell-Schlusses. Unternehmen Sie einen Streifzug durch die Geschichte und Geheimnisse von Wolfsbrunnen. Nur mit Anmeldung unter Tel.: 05651 335790 (Teilnehmerzahl begrenzt).

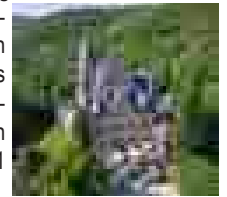

Kosten: 5,00 € pro Person, Ort: Schloss Wolfsbrunnen, Am Berg 1, Meinhard

#### 11:00 Uhr Jazz-Matinee im Sophien-Garten

Die „Jazz Affairs“ der Musikschule Werra-Meißner unterhalten die Gäste an einem hoffentlich warmen Herbsttag. Der Verein sorgt für Verpflegung und Getränke. Ort: Sophien-Garten, Vor dem Berge, Eschwege

#### 14:00 - 18:00 Uhr STADT-LAND-SPIELT! (siehe 10.09.2016)

#### 14:00 Uhr Wanderung zum Tag des offenen Denkmals **A**

Anlässlich des Tags des offenen Denkmals geht es vorbei an hellen und dunklen Plätzen der Vergangenheit bis zu den Leuchtbergen. Tolle Ausblicke und sagenhafte Geschichten, die sich um Eschweges Wahrzeichen ranken, erwarten Sie auf der Tour zum Bismarckturm, einem Denkmal, das es heute noch 654-fach in ganz Deutschland gibt. Dauer: ca. 2,5 - 3 Std., Preis: Erwachsene 6,00 €, Kinder 4,00 €, Treffpunkt: Stadthalle Eschwege, Wiesenstraße 9, Eschwege



**A - Anmeldung bis 1 Tag vorher: Tel. 05651 331985**

Ihre Buchhandlung  
in Eschwege.  
und mehr!

HEINEMANN  
Lernen verbindet. Lesen verbindet.

11010 Eschwege, Tel. 05651 331985, www.heinemann.de

### 11.09. Sonntag

#### 18:00 Uhr Musikschule im Fokus: „ioculatores“

Konzert mit Trio „ioculatores“, Tänze aus der Sammlung „Playford“ und weitere Stücke aus der Barockzeit. Eintritt 5,00 €, für Musikschüler bis 18 Jahre frei. Ort: Musikschule Werra-Meißner, Sophienplatz 3, Eschwege

### 13.09. Dienstag

#### 10:30 Uhr Stadtführung in Eschwege: Fachwerk, Türme und der Dietemann

Treffpunkt: Tourist-Info, Hospitalplatz 16. Preis: 4,00 €, Kinder bis 14 J. 2,00 €

### 14.09. Mittwoch

#### 19:30 Uhr Spiele-Treff Eschwege

In gemütlicher Runde können hier neue und „alte“ preisgekrönte und experimentelle Gesellschaftsspiele ausprobiert werden. Was gespielt wird bestimmen Sie. Spiele bitte mitbringen. Ort: Volkshochschule, Raum 009, Vor dem Berge 1, Eschwege

### 15.09. Donnerstag

#### 14:00 Uhr Geführte E-Rad-Tour für Leib und Seele (siehe 01.09.2016)

#### 14:00 Uhr Eschweger Friedhofskultur im Wandel – eine Spurensuche **A**

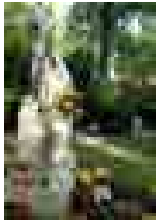

Einer der interessantesten Orte in Eschwege ist der Friedhof am Höhenweg. Viele bekannte Eschweger Persönlichkeiten liegen dort begraben. Zahlreiche Grabmäler aus verschiedenen Epochen regen zum Nachdenken über die Geschichten dahinter an. Sie zeugen auch von den historischen Veränderungen in der Grabmalkultur und vom Wandel des Zeitgeschmacks. Kriegerdenkmäler erinnern an die Gefallenen beider Weltkriege. Begeben Sie sich mit uns auf Spurensuche auf

beiden Friedhöfen und entdecken Sie die Eschweger Stadtgeschichte von einer ganz neuen Seite. Dauer ca. 1,5 - 2 Std., Preis: Erwachsene 5,00 €, Kinder 3,00 €

### 16.09. Freitag

#### 10:00 Uhr Geführte Radtour: Kneipp-Radtour zu „Sole“ und „Salz“ **A**



Eschwege - Jestädt (Natur-Wassertretstelle) - Alungen - Kleinvach (Kneipp-Wassertretanlage) - Bad Sooden-Allendorf - Bruchteiche - Höfe Weiden-Kleinvach - Niederhone und zurück nach Eschwege, ca. 35 - 40 km, Dauer: 4 - 5 Std., Kosten: 7,00 €.

#### 16:00 Uhr „Das Traumfresserchen“ - Theater für Kinder

Karten und Info: Kultur Werra-Meißner, Sylvia Weinert, Tel. 05651 302-1161, Ort: Landgrafenschloss Eschwege, Schlossplatz 1, Eschwege

### 17.09. - 18.09. Samstag - Sonntag

#### 19:00 Uhr Oktoberfest der ESV Union Eltmannshausen e.V.

**Samstag:** Fassbieranstich mit dem „Musikzug Eltmannshausen“. Riesen Gaudi mit der Band GENETICS. Eintritt: VVK 7,00 €, AK 8,00 €, Karten: Elektrofachhandel Lenze, Eltmannshausen.

**Sonntag:** 10:45 Uhr Gottesdienst im Festzelt, anschl. Frühschoppen mit Weißwurstfrühstück, nachmittags Kaffee u. Kuchen, Ort: Kirschteich, Eltmannshausen

**Maislabyrinth immer Di-So 10:00-18:00 Uhr in Wanfried-Aue (s. Anzeige S. 34)**

### 17.09. Samstag

#### Weinfest in Meinhard-Motzenrode

Infos: Tel. 05651 6129 Ort: Backhaus in Motzenrode, Im Unterdorf, Meinhard

50

### 17.09. Samstag

#### 09:00 - 14:00 Uhr Perspektiven - Berufs- und Bildungsmesse

Angebote der beruflichen Weiterbildung, Ausbildungs- und Jobbörse, Fördermöglichkeiten, Studienmöglichkeiten, Zeitarbeit, Job- und Ausbildungsplatzbörse, Präsentation der Werkstätten. Unternehmen der Region stellen sich als Arbeitgeber und als Ausbildungsbetriebe vor. Kontakt: WFG Werra-Meißner-Kreis mbH, Oliver Brunkow, Tel. 05651 7449-14, Ort: Berufliche Schulen Eschwege, Südring 35, Eschwege

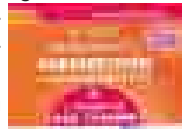

#### 15:00 Uhr Stadt-Rallye durch Eschwege **A**

Eschweges Altstadt einmal ganz anders erleben. Mit GPS-Geräten die Besonderheiten Eschweges bei einer Stadtrallye erkunden wie z.B. den Lohgerberbrunnen, den Sophiengarten und vieles mehr. Dauer ca. 2 Std., Preis: 5,00 € (ab 9 Jahre)



#### 15:00 Uhr Erlebnis-Stadtführung in Eschwege:

##### Durch Brückenhausen - das ehemalige Industrieviertel **A**

Hier an der Werra waren Gerber, Schuster, Müller und Leimsieder zu Hause. Große Fachwerkhäuser und Lohgerberscheunen erinnern an ein verloren gegangenes Handwerk. Dauer: ca. 2 Std., Preis: Erwachsene 5,00 €, Kinder 3,00 €

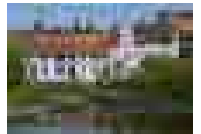

#### 18:00 Uhr Musikalische Vesper

Es spielt das Blockflötenorchester Neuberinbände. Der Eintritt ist frei, um eine Spende wird gebeten. Ort: Marktkirche, Marktplatz, Eschwege

#### 19:00 Uhr „Luther und die Kunst“

Lutherprojekt der ev. Kirchengemeinden Meinhards „Alte Thesen neu gelesen: Luther bewegt (uns) zusammen“. Mit Bildern und Musik. Infos: Tel. 05651 20223 Ort: Ev. Kirche Jestädt, Meinhard

#### 19:00 Uhr „ABFEUERN“

Saisonende 2016. Wir zünden das 141. Lagerfeuer in diesem Jahr“ Reste vertilgen“ - alles zum reduzierten Preis! Der Eintritt ist frei. Ort: Werratalsee Naturcamp Meinhard, Am Seepark 1, Meinhard

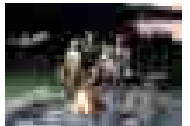

#### 19:00 - 21:00 Uhr Abendfahrt mit der WERRANIXE auf dem Werratalsee

Stimmungsvolle Fahrt in den Sonnenuntergang mit Begrüßungsaperitif, Abendbuffet und Dessert sowie Rundfahrt mit Unterhaltungsprogramm. Preis: 25,90 €, Kinder 4 - 14 Jahre 12,00 €, Anmeldung: Tel. 05651 338032



#### 20:00 Uhr Der kleine König Dezember

Der dicke König Dezember wohnt in der Ritze eines Bücherregals. In seinem Reich ist alles anders: Groß und schlau wird man geboren, und mit der Zeit wird man immer kleiner und darf alles Gescheite vergessen. Ein vergnüglicher Abend mit Lachen, Schmunzeln mit Denkanstößen ist garantiert. Karten: VVK 9,50 € (auch mit Drei-Gang-Menü buchbar) unter Tel. 05651 335790 oder per Mail: info@schloss-wolfsbrunnen.de. Ort: Schloss Wolfsbrunnen, Am Berg 1, Meinhard

**A - Anmeldung bis 1 Tag vorher: Tel. 05651 331985**

51

### 18.09. Sonntag

**10:30 Uhr** FFH-Erlebnistour „Eschweger Fachwerk-Schätze und die Werranixe“ (siehe 04.09.2016)

**10:30 Uhr** Stadtführung in Eschwege: Fachwerk, Türme und der Dietemann  
Treffpunkt: Tourist-Info, Hospitalplatz 16. Preis: 4,00 €, Kinder bis 14 J. 2,00 €

### 11:00 - 17:00 Uhr 4. Herbstzauber im Botanischen Garten



Erneut präsentieren zahlreiche regionale und überregionale Aussteller den Besuchern aus Nah und Fern ihre Produkte rund um die Themen Garten und Herbst. Musik und Tanz, Kurzvorträge und lukullische Genüsse runden den Herbstzauber ab. Für das leibliche Wohl ist bestens gesorgt. Ort: Botanischer Garten, Boyneburger Str./Gartenstr., Eschwege

### 14:00 - 17:00 Uhr Von fliegenden Bäumen und anderen Wundern



Können Bäume wirklich fliegen? Diese und andere Fragen der Samenausbreitung von Pflanzen erforscht Dr. Sabine Budde mit den teilnehmenden Familien. Neben lustigen Spielen gehört auch das Experimentieren mit selbstgebauten Flugobjekten dazu. Für Familien mit Kindern ab 6 Jahren. Start/Ziel: Eschwege

Leuchtbergsattel. Preis: 5,00 € pro Kind, 15,00 € pro Familie (inkl. Materialumlage). Info: Tel. 05651 952125, www.naturparkmeissner.de

### 20.09. Dienstag

**10:30 Uhr** Stadtführung in Eschwege: Fachwerk, Türme und der Dietemann  
Treffpunkt: Tourist-Info, Hospitalplatz 16. Preis: 4,00 €, Kinder bis 14 J. 2,00 €

**Maislabyrinth immer Di-So 10:00-18:00 Uhr in Wanfried-Aue (s. Anzeige S. 34)**

### 22.09. Donnerstag

**14:00 Uhr** Geführte E-Rad-Tour für Leib und Seele (siehe 01.09.2016)

### 15:00 Uhr Erlebnis-Stadtführung in Eschwege: Mit Marie, der Eschweger Waschfrau, durch die Stadt



„Eschweger Seife“ und „Werdchen“ sind bedeutende Relikte aus alter Zeit. Kommen Sie mit der Waschfrau Marie auf eine phantasievolle Führung durch das Herz Eschweges und lassen Sie sich Geschichte und Kultur im Wandel der Zeit näher bringen. Dauer: 1,5 Std., Preis: 5,00 €, Kinder 3,00 €

### 24.09. Samstag

#### 18:00 Uhr Musikalische Vesper

Es spielt Peer Schlechta. Eintritt frei, um eine Spende wird gebeten. Ort: Marktkirche, Marktplatz, Eschwege

### 18:00 Uhr Erlebnis-Stadtführung in Eschwege: Kennen Sie Eschwei? A

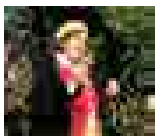

Kennen Sie in „Eschwei“ die Vieh- oder die Petersilien-gasse, das Totengässchen oder das Haus mit der roten Laterne? 's Lisschen vom Schloss führt Sie durch die Gassen und Straßen und hat jede Menge Geschichten von früher im Gepäck und regionale Leckereien. Dauer: 1,5 - 2 Std.,

Preis: Erwachsene 8,50 €, Kinder 7,50 € inkl. Leckerei

**A - Anmeldung bis 1 Tag vorher: Tel. 05651 331985**

### 25.09. Sonntag

#### 05:00 Uhr Guten Morgen Führung auf die Leuchtberge

A

Eine Führung für lauffreudige Frühaufsteher und für alle Sinne. Erleben Sie vom Bismarckturm aus den Sonnenaufgang oder je nach Wetterlage eine reizvolle Nebelstimmung. Zurück in der Altstadt besteht die Möglichkeit eines kleinen, leckeren Frühstücks in der Marktkirche. Dauer: ca. 3 - 4 Std., Preis: 6,50 € exkl. Frühstück

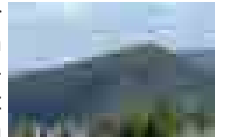

### 10:30 Uhr Stadtführung in Eschwege: Fachwerk, Türme und der Dietemann

Treffpunkt: Tourist-Info, Hospitalplatz 16. Preis: 4,00 €, Kinder bis 14 J. 2,00 €

Eschwege  überrascht

#### WURSCHTFEST IN ESCHWEGE

**25.09.2016**

12:00 - 18:00 Uhr  
Innenstadt

Das große Stadtfest rund um die Ahle Wurscht mit Genießermeile, venezianischem Markt und verkaufsoffenem Sonntag. Die Spezialitäten der Region wie z.B. „Ahle Wurscht“, Bratwurst, Werrataler Bauernbrot oder Honig können gekostet und gekauft werden.

Infos: [www.stadtmarketing-eschwege.de](http://www.stadtmarketing-eschwege.de)

Initiative **Stadtmarketing** Eschwege

### 27.09. Dienstag

**10:30 Uhr** Stadtführung in Eschwege: Fachwerk, Türme und der Dietemann  
Treffpunkt: Tourist-Info, Hospitalplatz 16. Preis: 4,00 €, Kinder bis 14 J. 2,00 €

### 28.09. Mittwoch

#### 15:00 - 17:00 Uhr Seniorennachmittag

Vortrag und Übungen „Aktiv und entspannt bis 100“ mit Elisabeth Hüttig, Ergotherapeutin. Ort: Rathausaal Eschwege, Obermarkt 22, Eschwege

**19:30 Uhr** Spiele-Treff Eschwege (siehe 14.09.2016)

### 29.09. Donnerstag

**14:00 Uhr** Geführte E-Rad-Tour für Leib und Seele (siehe 01.09.2016)

### 30.09. Freitag

#### 14:00 Uhr Erlebnis-Stadtführung in Eschwege: Stätten des Genusses A

Eine Stadtführung für alle Sinne - Geschichten aus dem Alltag: Kunst, Kultur, gesellschaftliche Ereignisse, sogar ein Gasthaus mit Rotlicht gab es. Sie kommen aus dem Staunen nicht mehr heraus! Anschließende Einkehr im Café mit einem Pott Kaffee und einem Stück Kuchen.



Dauer: 1,5 - 2 Std., Preis: Erwachsene 11,50 €, Kinder 10,50 € inkl. Einkehr

### 20:30 Uhr Jochen Malmsheimer

Tickets

Unverwechselbar, lustvoll und in immer wieder neuen Formen hebt er die Grenzen zwischen Unsinn und Poesie auf. Hier bleibt kein Wort auf dem anderen. Preis: VVK 18,00 €, AK 20,00 €, Einlass: 19:30 Uhr, Ort: Kulturfabrik im alten E-Werk, Mangelgasse 19, Eschwege



**Tickets - Tourist-Information: Tel. 05651 331985**

# Oktober

## 01.10. - 02.10. Samstag - Sonntag

### Hessische Rudermeisterschaften auf dem Werratalsee

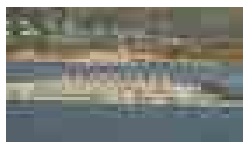

Rudersport auf sehr hohem Niveau erwartet die Besucher am ersten Wochenende im Oktober in Eschwege. Auf dem Werratalsee werden die 41. Hessischen Rudermeisterschaften ausgetragen. Die vom Eschweger Ruderverein e.V.

ausgerichtete sportliche Großveranstaltung wird Wassersportler aus über 40 hessischen Vereinen und Renngemeinschaften nach Eschwege locken. Die Finals sind an beiden Tagen ab 12 Uhr geplant.

## 01.10. Samstag



### 17:00 Uhr Erlebnis-Stadtführung in Eschwege:

#### Von geheimen Dingen, den Mönchen und dem Bier A

Was hat es mit den Hübschlerinnen, der Hexerei und Zauberei, dem Bier und der Petersiliengasse auf sich? Alle Antworten und noch mehr erfahren Sie bei dieser Erlebnis-Stadtführung.

Dauer: 1,5 Std., Preis: Erwachsene 5,00 €, Kinder 3,00 €

## 19:00 Uhr Oktoberfest in Meinhard-Jestädt

Die Musik macht Frank Herold! Eintritt: VVK 5,00 €, AK 6,00 €. Karten ab 29.08.2016 bei Ebhardt's Stadlwirtschaft und Heller's Backhus. Infos: FFW Jestädt, Matthias Eisenhuth, Tel. 0151 65100871, Ort: Dorfgemeinschaftshaus Meinhard-Jestädt, Julius-Schmincke-Str.

**Maislabyrinth immer Di-So 10:00-18:00 Uhr in Wanfried-Aue (s. Anzeige S. 34)**

## 02.10. Sonntag

### 08:00 - 17:00 Uhr Eschweger Antik- und Sammlermarkt

Letzter Termin 2016: 06.11.2016, Ort: Festplatz Werdchen, Eschwege

## 10:00 Uhr Herbst-Wanderung auf der EntdeckerTour P1

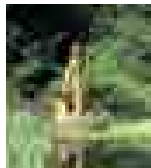

Tageswanderung im Rahmen der Herbst-Wandertage „Grenzenlos und märchenhaft“ vom 02.-05.10.2016 auf der EntdeckerTour Hoher Meißner P1, 13 km entlang der Hänge des Königs der nordhessischen Berge, wo Wildkatze und Wanderfalke zu Hause sind. Zahlreiche Sagen stammen vom Hausberg der Frau Holle. Dauer: 7 Std. (inkl.

1 Std. Pause). Preis: 9,00 € pro Person. Anmeldung unter Tel. 05651 952125 oder info@naturparkmeissner.de.

## 10:30 Uhr FFH-Erlebnistour „Eschweger Fachwerk-Schätze und die Werranixe“



Mehr als 1.000 Fachwerkhäuser erwarten Sie in Eschwege, die Sie bei einer kurzweiligen Stadtführung kennen lernen. Anschließend erleben Sie Werratal anlässlich einer Rundfahrt mit dem Ausflugsschiff Werranixe

auf dem Werratalsee. Buchungen über [www.ffh-erlebnistouren.de](http://www.ffh-erlebnistouren.de)

## 10:30 Uhr Stadtführung in Eschwege: Fachwerk, Türme und der Dietemann

Treffpunkt: Tourist-Info, Hospitalplatz 16. Preis: 4,00 €, Kinder bis 14 J. 2,00 €

## 03.10. Montag

### 10:00 Uhr Herbst-Wanderung auf der EntdeckerTour P15

Tageswanderung im Rahmen der Herbst-Wandertage „Grenzenlos und märchenhaft“ vom 02.-05.10.2016 auf der EntdeckerTour Graburg P15. 14 km rund um eines der kleinsten Dörfer Hessens und mit einem herrlichen Blick vom Grünen Band in das Werratal hinab. Dauer: 6 Std., Preis: 7,50 € pro Person.

Anmeldung unter Tel. 05651 952125 oder info@naturparkmeissner.de

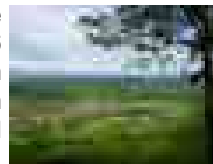

## 04.10. Dienstag

### 10:00 Uhr Herbst-Wanderung auf der EntdeckerTour P4

Tageswanderung im Rahmen der Herbst-Wandertage „Grenzenlos und märchenhaft“ vom 02.-05.10.2016 auf der EntdeckerTour P4 in der Hessischen Schweiz: zum Grünen Band, intakter Natur und großartigen Fernblicken, 8 - 10 km.

Dauer: ca. 5 Std., Preis: 7,50 € pro Person. Anmeldung unter Tel. 05651 952125 oder info@naturparkmeissner.de

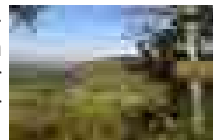

## 10:30 Uhr Stadtführung in Eschwege: Fachwerk, Türme und der Dietemann

Treffpunkt: Tourist-Info, Hospitalplatz 16. Preis: 4,00 €, Kinder bis 14 J. 2,00 €

## 05.10. Mittwoch

### 19:30 Uhr Harmonic Brass

Ort: Ev. Kirche Niederhone, Anger 1, 37269 Eschwege

## 19:30 Uhr „Diabetes und gesunde Ernährung“

Schwerpunkt Diabetes mellitus Typ 2, Risikofaktoren, Pathophysiologie-Therapie, Ernährung bei Diabetes. Referentin: Dr. med. Silke Winter, Fachärztin für Innere Medizin und Diabetologie, Eschwege. Eintritt: 2,00 €, Mitglieder des Kneipp Vereins frei. Ort: Stadthalle Eschwege, Wiesenstraße 9, Eschwege

**A - Anmeldung bis 1 Tag vorher: Tel. 05651 331985**

## 06.10. Donnerstag

### 14:00 Uhr Geführte E-Rad-Tour für Leib und Seele

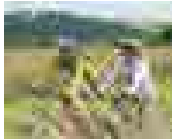

Gefahren werden 50-70 km mit einem kulinarischen Stopp (nicht im Preis inkl.) Treffpunkt: Velo Mangold, Hinter der Mauer 2 in Eschwege, Preis: 10,00 € pro Person mit eigenem E-Bike, mit Leihrad 19,00 € pro Person und für Radler, die bei Velo Mangold ihr Bike gekauft haben, ist die Tour kostenfrei. Anmeldung bis Mittwochnachmittag unter Tel. 05651 754020.

### 20:00 Uhr Theater im Schäferhof

Tickets



Theaterstück des Kulturkreises Oberhone e.V. - weitere Infos folgen! VVK ab 05.09.2016 (keine Kartenreservierungen), Ort: Theater im Schäferhof, Im Wahl, Eschwege-Oberhone

## 07.10. Freitag

### 10:30 Uhr Lust auf Brauerei?! A

Mit dem Mönch durch die Eschweger Klosterbrauerei. Hier zeigen sich Tradition und moderne Technik. Der Bierbrauer Harry Triller führt Sie durch die Brauerei. Verkostung mit Zwickelbier im Gewölbekeller und anschließender Filmvorführung. Dauer: ca. 1,5 Std. Preis: 6,50 €, Kinder bis 10 Jahre frei.

### 14:00 Uhr Leuchtbergwanderung mit Bismarckturm - geführt A



Entdecken Sie die Besonderheiten des Leuchtbergwaldes. Auf dem großen Leuchtberg begeistern die Schäferhalle, der Bonifatiusblick, der Bismarckturm mit herrlichem Rundumblick, der Kletterwald und am Fuße ein Biergarten - das macht neugierig, oder? Dauer: ca. 2 - 2,5 Std., Preis: Erwachsene 6,00 €, Kinder 4,00 €.

### 20:00 Uhr „Lilli ein Single kommt selten zu zweit“ - Comedy

Karten und Info: Kultur Werra-Meißner, Sylvia Weinert, Tel. 05651 302-1161, Ort: Aula der VHS Werra-Meißner, Vor dem Berge 1, Eschwege

### 20:00 Uhr Theater im Schäferhof (siehe 06.10.2016)

## 08.10. Samstag

### 11:00 Uhr Geocaching für Anfänger - Wie funktioniert das? A

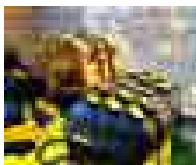

Eine Einweisung wird an GPS-Geräten in Eschwege gegeben und gezeigt, wie man Geocaching richtig betreibt. Die unterschiedlichen Varianten der Verstecke werden vorgestellt und allgemeine Informationen über Geocaching gegeben. Dauer: ca. 2 Std., Preis: 5,00 € (ab 9 Jahre)

### 14:00 Uhr Erlebnis-Stadtführung in Eschwege: Denk mal, ein Denkmal! A

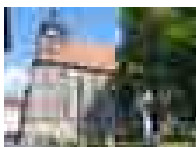

Begeben Sie sich auf eine Entdeckungstour von einem Denkmal zum nächsten mit einem Streifzug durch die wechselvolle Geschichte der Stadt Eschwege. Besuchen Sie den Sockel des Germania-Denkmal und Turnvater Jahn oder Kaiserin Theophanu. Dauer: 1,5 - 2 Std., Preis: Erwachsene 5,00 €, Kinder 3,00 €

### 16:00 Uhr & 20:00 Uhr Theater im Schäferhof (siehe 06.10.2016)

## 08.10. Samstag

### 20:00 Uhr Oldie-Abend

Tanz für die reifere Jugend mit den besten Hits der 70er, 80er und 90er Jahre. Eintritt: frei, Ort: Hotel „Zur Struth“, Struthkeller, Struthstraße 7a, Eschwege

## 09.10. Sonntag

### 10:30 Uhr Stadtführung in Eschwege: Fachwerk, Türme und der Diemann A

Treffpunkt: Tourist-Info, Hospitalplatz 16. Preis: 4,00 €, Kinder bis 14 J. 2,00 €

### 14:00 Uhr Erlebnisstadtführung in Eschwege: Auguste, die Reisende aus Bremen A

Auguste, die Reisende aus Bremen nimmt Sie gern mit auf einen interessanten Stadtpaziergang. Der Landgraf, Frau Holle, der Diemann, die Weser-Werra-Schiffahrt und die Marktrechte spielen eine Rolle in der Nähe der alten Handelsstraße „Werra“ auf Ihrem Ausflug mit Auguste aus Bremen. Dauer: 1,5 Std., Preis: Erwachsene 5,00 €, Kinder 3,00 €

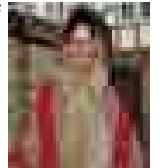

### 14:00 Uhr Wanderung am Grünen Band in der Hess. Schweiz A

Erinnerungen an den ehemaligen Grenzverlauf werden in der Hessischen Schweiz wach. Auf der geführten Wanderung entlang des Grünen Bandes sind noch ehemalige Grenzrelikte zu sehen, z.B. ein Stück Grenzzaun, der Kolonnenweg und eine Stasi-röhre. Dauer: ca. 2 Std., Preis: Erwachsene 5,00 €, Kinder 3,00 €



## 11.10. Dienstag

### 10:30 Uhr Stadtführung in Eschwege: Fachwerk, Türme und der Diemann A

Treffpunkt: Tourist-Info, Hospitalplatz 16. Preis: 4,00 €, Kinder bis 14 J. 2,00 €

## 13.10. Donnerstag

### 14:00 Uhr Geführte E-Rad-Tour für Leib und Seele (siehe 06.10.2016)

**Maislabyrinth immer Di-So 10:00-18:00 Uhr in Wanfried-Aue (s. Anzeige S. 34)**

## 14.10. Freitag

### 14:00 Uhr Erlebnisführung: Mit dem Junker Hermann durch Jestädt A

Mit dem Junker Hermann durch Jestädt und zum jüdischen Friedhof. Der Junker Hermann begleitet Sie in Jestädt und zeigt Ihnen in der Kirche die Besonderheiten wie Kruzifix, Taufstein, Orgel und die schicksalhafte Glocke. Eine kleine Wanderung zum jüdischen Friedhof gibt Aufschluss über die Bedeutung als zentrale Begräbnisstätte. Dauer: 2 - 3 Std., Preis: Erwachsene 5,00 €, Kinder 3,00 €

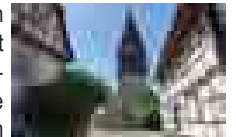

**Verschicken Sie Urlaubsgrüße aus dem Werratal**



0,50 € / 0,70 €  
erhältlich in der  
Tourist-Information



**A - Anmeldung bis 1 Tag vorher: Tel. 05651 331985**

**Tickets - Tourist-Information: Tel. 05651 331985**

## 14.10. Freitag

**20:00 Uhr Ralph Nowag - Es ist wieder mal soweit!** **Tickets**

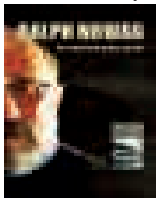

Es ist mal wieder soweit! Ralph Nowag präsentiert auf gewohnt humorvolle Art Szenen aus seinem Krimi „Mord auf der Rennbahn“. Die Kommissare Klose und Schade stehen bei ihren Ermittlungen wie immer im Mittelpunkt. Vor allem aber geht es um Eschwege, die Besonderheiten der Stadt und die seiner Bewohner. Bei der Suche nach dem heimtückischen Mörder wird es viel zu lachen geben,

oder hatten Sie etwas anderes erwartet? Eintritt: VVK 10,00 €, Ort: Gasthaus „Zum goldenen Engel“, Hinter den Scheuern 2, Eschwege

**20:00 Uhr Theater im Schäferhof** (siehe 06.10.2016)

## 15.10. Samstag

**15:00 Uhr Erlebnis-Kinder-/Familienstadtführung in Eschwege:**

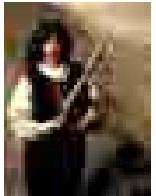

**Wer kennt schon den tollen Fritz?** **A**  
Ihr könnt ihn oder seine Frau Eleonore im Eschweger Landgrafenschloss kennen lernen. Es besteht die Möglichkeit, den Dietemannurm zu besteigen. Das Geheimnis des Todesrittes nach Kosten, der lange Weg zurück in die Fürstengruft in der Marktkirche wird gelüftet und der Abstieg in die Fürstengruft gewagt. Dauer: ca. 2 Std.,

Preis: Erwachsene 8,50 €, Kinder 7,50 € (inkl. Getränk und Imbiss)

**16:00 Uhr & 20:00 Uhr Theater im Schäferhof** (siehe 06.10.2016)

## 16.10. Sonntag

**10:30 Uhr FFH-Erlebnistour „Eschweger Fachwerk-Schätze und die Werranixe“** (siehe 02.10.2016)

**10:30 Uhr Stadtführung in Eschwege: Fachwerk, Türme und der Dietemann**  
Treffpunkt: Tourist-Info, Hospitalplatz 16. Preis: 4,00 €, Kinder bis 14 J. 2,00 €

**15:00 Uhr Erlebnis-Stadtführung: Eschweger Allerlei - Szenen einer alten Stadt** **A**



Eine Stadtführung der besonderen Art, bei der Sie allerlei Überraschungen erwarten. Sie treffen allerlei Eschweger, z. B. den Landgraf Moritz, die Kanonissin, die schöne Eva, den Nachtwächter oder Anne-Katrin, s'Martha un s'Lisschen. Sie hören allerlei unterhaltsame Geschichten, die diese Stadtführung zu einem unvergessenen Erlebnis werden lassen. Dauer: 1,5 - 2 Std., Preis: Erwachsene 10,50 €, Kinder 9,50 €

**Maislabyrinth immer Di-So 10:00-18:00 Uhr in Wanfried-Aue (s. Anzeige S. 34)**

## 18.10. Dienstag

**10:30 Uhr Stadtführung in Eschwege: Fachwerk, Türme und der Dietemann**  
Treffpunkt: Tourist-Info, Hospitalplatz 16. Preis: 4,00 €, Kinder bis 14 J. 2,00 €

**A - Anmeldung bis 1 Tag vorher: Tel. 05651 331985**

**Tickets - Tourist-Information: Tel. 05651 331985**

## 19.10. Mittwoch

**15:00 Uhr Erlebnis-Stadtführung Eschwege: Auf den Spuren der Kaiserin Theophanu** **A**

Bei dieser Stadtführung erfahren Sie alles Wissenswerte über die außergewöhnliche Kaiserin Theophanu, ihre Tochter Sophie, das Kanonissenstift St. Cyriakus und das Augustinerkloster in Eschwege. Dauer: 1,5 Std., Preis: Erwachsene 5,00 €, Kinder 3,00 €



**16:00 Uhr Abschlussveranstaltung des Lutherprojekts**

Ein buntes Fest für Kinder und Erwachsene mit Gottesdienst und Spielen. Infos: Tel. 05651 20223, Ort: Hof der Gemeindeverwaltung, Sandstr. 15, Meinhard-Grebendorf

## 20.10. Donnerstag

**14:00 Uhr Geführte E-Rad-Tour für Leib und Seele** (siehe 06.10.2016)

## 21.10. Freitag

**17:00 Uhr Erlebnis-Stadtführung in Eschwege: Laternenführung** **A**

Ein stimmungsvoller Abendspaziergang durch dunkle Gassen und über schummrige Plätze mit strahlendem Fachwerk. Geschichte(n) und Spannendes über Hexen und Wichtel – und den Dietemann! Dauer: ca. 2 Std., Preis: Erwachsene 5,00 €, Kinder 3,00 €

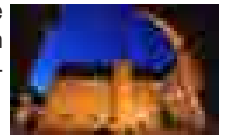

## 22.10. Samstag

**15:00 Uhr Stadt-Rallye mit GPS-Gerät in Eschwege** **A**

Eschweges Altstadt einmal ganz anders erleben. Mit GPS-Geräten die Besonderheiten Eschweges bei einer Stadtrallye erkunden wie z.B. den Lohgerberbrunnen, den Sophiengarten und vieles mehr. Dauer ca. 1,5 - 2 Std., Preis: 5,00 € (ab 9 Jahre)

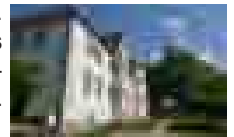

**15:00 Uhr „Die Türme unserer Stadt“ - ein virtueller Spaziergang**

Mit Kaffeetrinken im Gemeindehaus der Kirche. Ort: Kreuzkirche, Augustastr. 34, Eschwege

## 23.10. Sonntag

**10:30 Uhr Stadtführung in Eschwege: Fachwerk, Türme und der Dietemann**

Treffpunkt: Tourist-Info, Hospitalplatz 16. Preis: 4,00 €, Kinder bis 14 J. 2,00 €

**15:00 Uhr Erlebnis-Stadtführung: Neustadt-Siedlerin Lina führt durch ihr Viertel** **A**

Die Eschweger Neubürgerin Lina nimmt Sie mit auf eine Zeitreise durch die Neustadt. Mehr als sechshundert Jahre alt sind die Straßen, Gassen und auch einige Häuser in diesem Viertel. Viele Geschichten gibt es zu hören, viele Geheimnisse zu entdecken, um Eschwege von einer neuen Seite kennen zu lernen. Dauer: 1,5 Std., Preis: Erwachsene 5,00 €, Kinder 3,00 €



## 25.10. Dienstag

**10:30 Uhr Stadtführung in Eschwege: Fachwerk, Türme und der Dietemann**

Treffpunkt: Tourist-Info, Hospitalplatz 16. Preis: 4,00 €, Kinder bis 14 J. 2,00 €

## 25.10. Dienstag

15:00 - 19:00 Uhr Halloween im Kletterwald

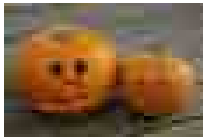

Lust auf klettern, verkleiden, Lagerfeuer, schminken und gruseln? Wir werden nach 2 Stunden klettern und schminken und einem Halloweenspiel, mit Fackeln und Laternen gemeinsam durch den dämmerigen und dunklen Wald laufen. Achtung Grusel-Gefahr! Mitmachen kann jede/r ab 10 Jahren in Begleitung eines Erwachsenen, ab 14 J. ohne Begleitung mit Einverständniserklärung der Eltern. Info: [www.kletterwald-leuchtberg.de](http://www.kletterwald-leuchtberg.de). Anmeldung: Tel. 0561 3087533 oder per Mail [info@kletterwald-leuchtberg.de](mailto:info@kletterwald-leuchtberg.de) Ort: Kletterwald Leuchtberg, Leuchtbergstraße 40, Eschwege

## 27.10. Donnerstag

14:00 - 17:00 Uhr Fantasien in Zinn... in Eschwege **A**

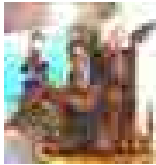

Die Eschweger Zinnfiguren- und Miniaturenfreunde laden zu einer fantasievollen Reise in das Land der Elfen, Gnome, Drachen und anderer Figuren ein und bieten erste Kontakte mit dem neuen Sammelgebiet der „Fantasie-Figuren“. Dauer: 3 Std., Preis, inkl. zwei Figuren nach Wahl und Malmaterial: Erwachsene 10,00 €, Kinder (ab 10 Jahre) 5,00 €

14:00 Uhr Geführte E-Rad-Tour für Leib und Seele (siehe 06.10.2016)

## 28.10. Freitag

19:30 Uhr Erlebnis-Stadtführung: Eschwege zum Gruseln **A**

Tauchen Sie ein in die Welt unserer Vorfahren als es hieß „Was man sich nicht erklären kann, das sieht man gern als magisch an“. Hören Sie von Umgängern, Bannsprüchen, seltsamen Bräuchen u.v.m. Dauer: 1,5 Std., Preis: Erwachsene 5,00 €, Kinder 3,00 €

## 29.10. Samstag

19:00 Uhr Abend-Stadtführung in Eschwege:

Mit dem Nachtwächter unterwegs **A**

Viele Jahrhunderte schützte die Stadtmauer die Stadt Eschwege vor Feinden. Der Nachtwächter sorgte für Schutz und Ordnung. Bei Laternenschein tauchen Sie ein in die Welt von Nachtwächtern, Türmern und Torwächtern.

Dauer: 1,5 Std., Preis: Erwachsene 5,00 €, Kinder 3,00 €

## 30.10. Sonntag

10:30 Uhr FFH-Erlebnistour „Eschweger Fachwerk-Schätze und die Werranixe“ (siehe 02.10.2016)

10:30 Uhr Stadtführung in Eschwege: Fachwerk, Türme und der Dietemann  
Treffpunkt: Tourist-Info, Hospitalplatz 16. Preis: 4,00 €, Kinder bis 14 J. 2,00 €

14:30 Uhr Theater im Schäferhof - „Nicht zu fassen!“ **Tickets**



Rolf und Jaqueline träumen vom großen Geld – also beschließen sie kurzerhand, eine Bank zu überfallen. Die Folgen? Haarsträubende Verwicklungen auf der Bühne und ein Publikum, das sich vor Lachen den Bauch hält.

Freuen Sie sich auf einen komödiantischen Parforceritt des chaotischen Gaunerpärchens. Dauer: 50 Minuten, Preis: 15,00 € inkl. Kaffee und Kuchen

**A - Anmeldung bis 1 Tag vorher: Tel. 05651 331985**

**Tickets - Tourist-Information: Tel. 05651 331985**

# Veranstaltungstipps

## 05. - 06.11. Samstag - Sonntag

10:00 - 17:00 Uhr **22. Puppen-Festtage mit großem Teddytreffen**

150 Aussteller präsentieren internationale Puppenkunst, Teddys und Babypuppen. Zubehör zum Selbermachen gibt es in großer Auswahl. Infos: [www.puppen-festtage.de](http://www.puppen-festtage.de), Ort: Stadthalle Eschwege, Dünzebacher Tor-Turnhalle, Jahnturnhalle



## 06.11. Sonntag

08:00 - 17:00 Uhr **Eschweger Antik- und Sammlermarkt**

Ort: Festplatz Werdchen, Eschwege

12:00 - 18:00 Uhr **Eschweger Herbstzauber mit verkaufsoffenem Sonntag**

Die Eschweger Händler laden zu einem gemütlichen Einkaufsbummel mit zahlreichen tollen Aktionen ein.

## Gruppenerlebnisse im Werratal



Noch mehr Stadtführungen und weitere Angebote für Gruppen zum Wunschtermin finden Sie in unserem Ausflugs- und Urlaubsplaner.

Gerne sorgen wir dafür, dass Ihr Betriebs- oder Vereinsausflug, Ihr Familientreffen oder Ihre Tagung zu einem besonderen Erlebnis wird. Stellen Sie sich ein tolles Rahmenprogramm mit attraktiven Bausteinen individuell für Ihre Gruppe zusammen.

Wir beraten Sie gern!

Ihre  
Tourist-Information  
Eschwege · Meinhard

Diese Broschüre beinhaltet Informationen, die uns die einzelnen Veranstalter melden, für deren Vollständigkeit und Richtigkeit wir aber keine Gewähr übernehmen! Änderungen sind möglich! Stand: 15.04.2016

Herausgeber: Tourist-Information Eschwege · Meinhard

Bildnachweis: Tourist-Information Eschwege · Meinhard, Arbeitskreis Open Flair, F. Daumann, Eschweger Klosterbrauerei, Förderverein Botanischer Garten, H.-J. Germerodt, C.-H. Greim, Jatho Design, Kletterwald Leuchtberg, C. M. Krüger, Kultursommer Nordhessen, Naturpark Meißner-Kaufunger Wald, Obsthof Bausch, schellenberger, Schloss Hotel Wolfsbrunnen, Dr. A. Spilker, Theater im Schäferhof, E. Tolpina, Tourist-Information Bad Sooden-Allendorf, Werra-Express, Werra-Kanu, WerraMan, L. Wolfers

Besuchen Sie auch unsere kleinen, besonderen Museen

## Eschweger Zinnfigurenkabinett

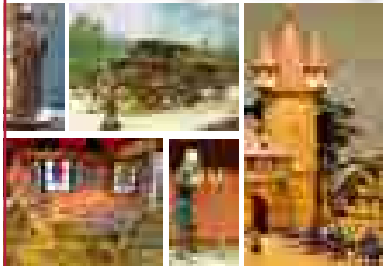

**Öffnungszeiten**  
Mi, Sa, So 14 - 17 Uhr  
Gruppenführungen auch  
außerhalb der Öffnungszeiten

**Eintrittspreise**  
Erwachsene 2,00 €  
Kinder/Jugendliche 1,00 €  
Gruppen (6-10 Pers.) 10,00 €\*  
Gruppen (10-18 Pers.) 20,00 €\*

Erleben Sie Weltgeschichte im Kleinformat

\* jeweils zzgl. 10,00 € für die Führung

## Stadtmuseum Eschwege

**Öffnungszeiten von April - Oktober**

Di, Sa, So von 14 - 17 Uhr

Gruppenführungen ab 10 Personen auch außerhalb der Öffnungszeiten

**Eintrittspreise**

Erwachsene 2,00 €

Kinder/Jugendliche 1,00 €

Gruppen (ab 10 Pers.) 2,00 € (inkl. Führung)

**Kontakt**

Vor dem Berge 14 a

Eschwege

Tel. 05651 331985 (Tourist-Info)



## Eisenbahnmuseum der Freunde der Eisenbahn

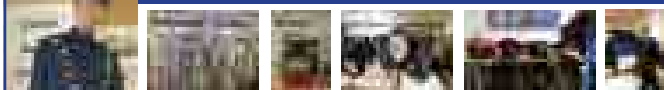

Lassen Sie sich zurückversetzen in die Zeit der historischen Bahnfahrt mit zahlreichen Exponaten aus dem Eisenbahnbetrieb früherer Zeiten und drucken Sie Ihre eigene historische Fahrkarte.

**Geöffnet von März - Oktober jeden 2. und 4. Sonntag im Monat von 9:30 - 11:30 Uhr**

Pommertor 3 - Eschwege - Tel. 05651 21301

## Heimatmuseum Meinhard - das Museum zum Anfassen



- Vorgeschichtliche und mittelalterliche Keramik sowie Waffen und Knochenfunde (Mammutstoßzahn) aus dem Werratalsee
- altes Handwerk, Landwirtschaftsgeräte und Haushaltsutensilien
- Klassenzimmer einer ehemaligen Volksschule
- Sonderausstellung „Historische Fernsprechapparate“

**Öffnungszeiten**

April - Oktober: jeweils am ersten Samstag im Monat von 14 - 17 Uhr und nach Vereinbarung

**Kontakt**

Am Lindenanger · Meinhard-Schwebda · Tel. 05651 50659 oder 76113



Kirschen- und Universitätsstadt

# WITZENHAUSEN

Wissen liegt in unserer Natur

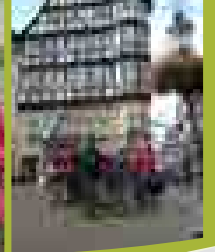
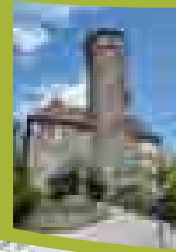

Kirschenerlebnispfad ●

Kautabakmanufaktur  
mit Tabakmuseum ●

Tropengewächshaus ●

Völkerkundliches Museum ●

Premium Wanderwege  
im Naturpark  
Meißner Kaufunger-Wald ●

Zwei moderne  
Wohnmobilstellplätze ●

Schnittpunkt von ●  
Werratal-, Herkules-Wartburg-  
und Leinetal-Radweg

[www.kirschenland.de](http://www.kirschenland.de)

Pro Witzenhausen GmbH

**Tourist-Information**

Ermschwerder Straße 2

37213 Witzenhausen

Tel. 05542 6001-0

info@kirschenland.de





Eschwege

Meinhard

- **Erlebnis-Stadtführungen**  
spannend, skurril, köstlich
- **Eschweger  
Zinnfigurenkabinett**  
Mi, Sa, So, 14:00 - 17:00 Uhr
- **Stadtmuseum Eschwege**  
Di, Sa, So, 14:00 - 17:00 Uhr
- **Eisenbahnmuseum der  
Freunde der Eisenbahn  
Eschwege**  
2. und 4. Sonntag im Monat,  
9:30 - 11:30 Uhr
- **Heimatmuseum Meinhard**  
1. Samstag im Monat,  
14:00 - 17:00 Uhr

## Tipps

Mit der Bahn ins Werratal zum Shoppen und Genießen!

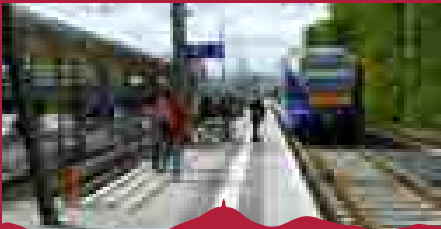
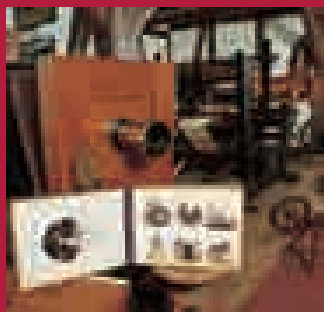

**Tourist-Information  
Eschwege · Meinhard**  
Hospitalplatz 16 · 37269 Eschwege  
Telefon 05651 331985  
[www.werratal-tourismus.de](http://www.werratal-tourismus.de)  
[tourist-info@werratal-tourismus.de](mailto:tourist-info@werratal-tourismus.de)

 [www.facebook.com/funtastischeNaturtalente](https://www.facebook.com/funtastischeNaturtalente)

E-Book und Online-  
Veranstaltungskalender:  
[www.werratal-tourismus.de](http://www.werratal-tourismus.de)

